

European Recycling Platform

ERP Portugal

Centro Empresarial Ribeira da Penha Longa

Rua D. Dinis Bordalo Pinheiro, 467 B
2645-539 Alcabideche
PORTUGAL

Versão 2

2013

Relatório Anual de Actividades



**European
Recycling
Platform**

*De acordo com o licenciamento de Entidade Gestora
de Resíduos de Equipamento Eléctrico e Electrónico.*

Índice

Introdução	6
<i>Introdução</i>	
A ERP Portugal em Números	7
<i>A ERP Portugal em Números</i>	
A ERP - European Recycling Platform	9
<i>A ERP - European Recycling Platform</i>	
Actividade da ERP Portugal	14
<i>Actividade da ERP Portugal</i>	
Órgãos Sociais da ERP Portugal	16
<i>Órgãos Sociais da ERP Portugal</i>	
Estrutura Executiva da ERP Portugal	18
<i>Estrutura Executiva da ERP Portugal</i>	
Utentes do SIRGREEE da ERP Portugal	19
<i>Utentes do SIRGREEE da ERP Portugal</i>	
Rede Recolha	23
<i>Rede Recolha</i>	
Sistemas Multimunicipais, Intermunicipais e Autarquias (SMAUT).....	24
Distribuidores.....	25
Operadores Privados.....	26
Depositário (Recolha de Proximidade).....	27
Rede Logística	29
<i>Rede Logística</i>	
Desempenho na Gestão do Fluxo de REEE	32
<i>Desempenho na Gestão do Fluxo de REEE</i>	
Valorização, Reciclagem e Tratamento de REEE	36
<i>Valorização, Reciclagem e Tratamento de REEE</i>	

Sensibilização e Comunicação	41
Geração Depositrão	43
ERP REMEMBER CASCAIS	51
Centro de Sensibilização Ambiental.....	58
Comunicação Institucional	59
Sessões de Esclarecimento.....	60
Peças de Comunicação <i>online</i>	60
Website <i>www.erp-recycling.pt</i>	61
Investigação e desenvolvimento	64
Projecto RLAB LIPOR - laboratório de conhecimento para aprendizagem de recuperação de REEE.....	64
Projecto Prémio Anual Universitário ERP Portugal – Eco Sustainability Award.	64
Caracterização de Fluxos de Entrada de Resíduos de Equipamentos Eléctricos e Electrónicos	65
WEEELABEX	66
Resumo do ano 2013	68
Objectivos 2013/2014	69
Dados Financeiros	71
Centros de Custos	73
Custos com S&C e I&D.....	73
Demonstração de Resultados Previsional.....	78
Anexos	80
Anexo 1.....	80
Anexo 2.....	92
Anexo 3.....	94
Anexo 4.....	95



Introdução

Introdução

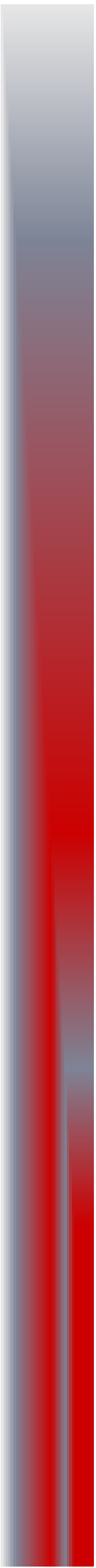

Introdução

O relatório anual de actividades resume todo o ano de actividade de 2013 da ERP Portugal, enquanto entidade gestora de REEE (Resíduos de Equipamentos Eléctricos e Electrónicos) no contexto social, ambiental, logístico, científico e financeiro.

Em 2013, com o objectivo de alcançar o reconhecimento pelo trabalho desenvolvido ao longo dos últimos anos no sentido de otimizar a eficácia do seu sistema de gestão, enquanto entidade gestora de fluxos específicos de resíduos, a ERP Portugal iniciou o processo que levou à obtenção da Certificação pela Norma ISO 9001:2008, Sistemas de Gestão da Qualidade

Estando licenciada para um Sistema Integrado de Gestão de Resíduos de Equipamentos Eléctricos Electrónicos (SIGREEE) por Despacho Conjunto (nº353/2006), a ERP Portugal cumpriu, mais uma vez, e de acordo com o estabelecido em sede de licença, entretanto prorrogada, com as suas metas de recolha e valorização, demonstrando assim o sucesso do impacte da sua estratégia de comunicação e de recolha de proximidade, como forma de captação mais eficiente de REEE, e complementando como veículo transmissor de um comportamento ambientalmente correcto.

A nível Europeu a ERP recolheu cerca de 2.000.000 de toneladas de REEE desde 2005, beneficiando a ERP Portugal da experiência adquirida pela ERP ao atingir este estrondoso número.

Os resultados alcançados em 2013, e descritos ao longo deste relatório de actividades, consideram-se positivos, quer pelas quantidades de REEE recolhidos, 12.407 toneladas, um aumento 12,3% relativamente ao ano transacto, de sublinhar num ano marcado pela decréscimo do consumo, quer pela capacidade de gestão do sistema integrado, quer na manutenção de 419 produtores de EEE que transferiram a responsabilidade pela gestão das suas obrigações em matéria de REEE.

A ERP Portugal em Números

Α ΕΚΛΗΡΟΔΩΤΑΙ ΕΣΤΙ ΜΑΘΗΤΟΣ

12.407

Toneladas Recolhidas

419

Produtores

26

Operadores Logísticos



993

Depositões

7

Centros de Tratamento e
Valorização

17

Operadores Privados de
Gestão de Resíduos



European
Επιχειρη

Recycling Platform
Βεσλκυλινά Πλατφορμ

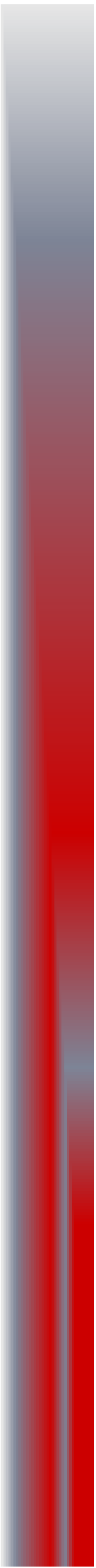

A ERP - European Recycling Platform

ΕΡΚΕ - Ευρωπαϊκή Κεράσιμη Πλατφόρμα

A Directiva Resíduos de Equipamentos Eléctricos e Electrónicos (REEE), enquanto quadro jurídico estabelecido pela União Europeia que impôs aos Estados-membros a aprovação de legislação nacional, de acordo com as orientações definidas pela mesma, visou assegurar que os produtores de Equipamentos Eléctricos e Electrónicos (EEE) financiem a gestão dos REEE descartados por famílias ou por outros utilizadores.

Os Estados membros aprovaram, assim, as respectivas *disposições legais, administrativas e regulamentares* necessárias para dar cumprimento à Directiva REEE, tendo adoptado soluções variadas nomeadamente, no que respeita aos mecanismos de gestão.

Este foi o ponto de partida para a criação da European Recycling Platform (ERP).



Fundada em 2002, pela Gillette (Procter&Gamble), Electrolux, Hewlett Packard e Sony, esta plataforma tem como missão, nomeadamente, assegurar a implementação daquela Directiva garantindo uma maior eficiência ao nível de custos, através de estratégias de gestão de resíduos inovadoras, para benefício dos consumidores e das empresas que decidam associar-se.

Deste modo, procurou desde o início operar como alternativa a outras entidades gestoras, promovendo a concorrência e as boas práticas de gestão. Em cenários ligados a economias de escala, a ERP possibilita aos seus membros a redução de custos fixos, e apresenta preços de mercado mais competitivos para a mais alta qualidade disponível.

A sua actividade é orientada por uma estratégia que visa a optimização da relação custo-eficiência nas soluções de reciclagem. Desta forma, oferece aos seus membros uma vantagem competitiva no mercado empresarial, reduzindo os custos com o cumprimento da legislação de REEE a nível Europeu.

A filosofia inerente ao modelo de gestão de resíduos, adoptada, tem vantagens ao nível da qualidade do serviço prestado às entidades com quem colabora no processo de gestão de resíduos (utentes do seu sistema integrado, municípios e distribuidores); promove uma maior eficiência de custos, potencia o desenvolvimento de estratégias de gestão de resíduos inovadoras e de novas oportunidades para fomentar competências e dinamizar o mercado da gestão de resíduos.

A ERP é gerida com a mesma visão dos seus fundadores no sentido de afirmar uma posição de liderança de mercado.

O modelo de funcionamento da ERP, obedece a um conjunto de princípios fundamentais em matéria de gestão de resíduos, protecção da saúde e do ambiente e segurança, que são monitorizados regularmente, com base em dados (volume recolhido e tratado) e Indicadores chave de desempenho (valorização e reciclagem), e sujeitos a processos de auditoria para avaliar o nível de desempenho do serviço.

Orientada para o mercado, a ERP estabelece (sempre que as legislações nacionais o permitem) prazos curtos para a duração dos contratos de utente (ou para eventual denúncia dos mesmos), a fim de lhes permitir a mais ampla liberdade de escolha. Esta política tem como consequência necessária, por parte da ERP, um permanente empenho na qualidade dos serviços e na manutenção dos preços competitivos.

Mais tarde, com a publicação da Directiva Europeia para Pilhas & Acumuladores (P&A), e sua aplicação em Setembro de 2009, a ERP replicou as competências adquiridas na gestão de REEE à gestão de resíduos de P&A (RP&A). Esta Directiva está agora implementada em todos os estados membros.

Para além destes dois fluxos de resíduos a ERP já conseguiu obter em alguns Estados Membros a licença para operar sistemas integrados de resíduos de embalagem, nomeadamente no Reino Unido e na Eslováquia.

Neste momento, a ERP encontra-se em 14 países, através de operações próprias, a saber:



- Áustria (desde 8/2005);
- Irlanda (desde 8/2005);
- Espanha (desde 12/2005);
- Polónia (desde 1/2006);
- Alemanha (desde 3/2006);
- Portugal (desde 5/2006);
- França (desde 11/2006);
- Reino Unido (desde 7/2007);
- Itália (desde 2/2008);
- Dinamarca (desde 7/2008);
- Finlândia (desde 1/2009);
- Noruega (desde 1/2011);
- Eslováquia (desde 6/2012)
- Holanda (desde 9/2013)

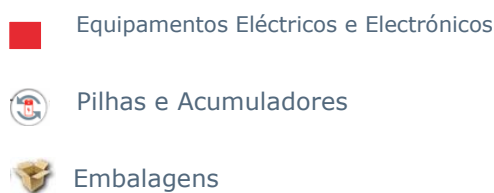

Fig. 1 – Países onde a ERP opera directamente (a vermelho)

Totalizando mais de 2330 membros/aderentes, a ERP foi responsável por uma marca assinalável, recolhendo, até ao fim de 2013, cerca de dois milhões de toneladas de REEE e 16.000 toneladas de RP&A.

2.000.000

TONELADAS

até

2013



A sua estrutura organizacional assenta numa hierarquia de departamentos, cuja derivação se faz a partir de um Conselho Central Europeu.



Figura. 2 – Organograma ERP

Actividade da ERP Portugal

A ERP Portugal – Associação Gestora de Resíduos foi constituída por escritura pública de 13 de Maio de 2005, tendo como fundadores o Grupo Gillete Portugal, Lda, (actualmente, Procter & Gamble Portugal S.A.), a Electrolux, Lda., a Hewlett Packard Portugal, Lda. e a Sony Portugal, Lda., assumindo como missão implementar em Portugal o sistema pan-europeu de recolha e gestão de REEE, administrado pela sociedade comercial European Recycling Platform – ERP, S.A.S, dando cumprimento à Directiva REEE, transposta para a Legislação nacional através do DL 230/2004, tendo sido atribuída a licença para exercer actividade de Gestão de REEE a 27 de Abril de 2006 pelo despacho conjunto nº 353 do Ministério da Economia e Inovação e do Ministério do Ambiente e Ordenamento do Território, prorrogada pelo Despacho 1650/2012 de 3 de Fevereiro.

A ERP Portugal é uma pessoa colectiva de direito privado português, sem fins lucrativos, e que, à data da sua constituição, tinha por objecto “a gestão de resíduos de equipamentos eléctricos e electrónicos, nos termos legalmente previstos, enquanto entidade gestora de um sistema integrado.”

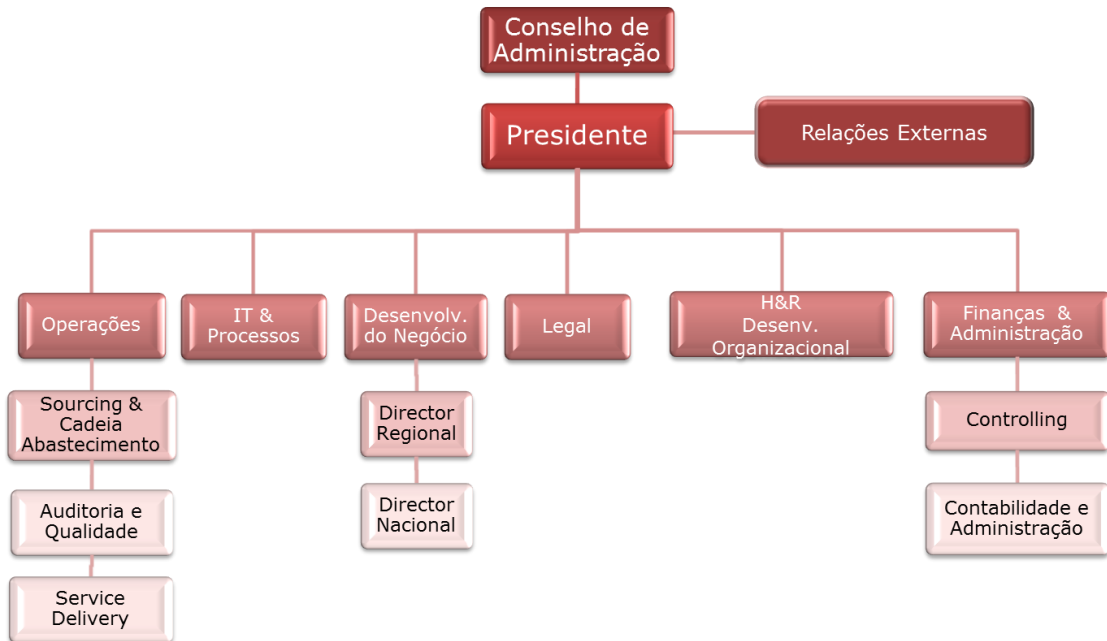
Em 2009, o objecto social e a denominação da ERP Portugal foram alterados, a fim de abranger, também, a gestão de RP&A, nos termos legalmente previstos, enquanto EG de sistemas integrados

A actividade da ERP Portugal, relativa à gestão de REEE e RP&A visa, nos termos da Lei, a prevenção da produção destes resíduos, bem como a promoção da reutilização, reciclagem e outras formas de valorização. Mas o seu objectivo é, também, contribuir para melhorar o desempenho ambiental de todos os intervenientes no ciclo de vida destes equipamentos.

A ERP Portugal promove, ainda, a realização de estudos, nomeadamente, dirigidos a novas formas de reutilização, valorização e reciclagem de REEE e RP&A, campanhas de comunicação e de informação ao público em geral, no Centro de Sensibilização Ambiental próprio, situado na sua sede, entre outros locais, e publicações diversas no âmbito da gestão integrada de REEE e RPA.

Em 2013, com o objectivo de alcançar o reconhecimento pelo trabalho desenvolvido ao longo dos últimos anos no sentido de otimizar a eficácia do seu sistema de gestão, enquanto entidade gestora de fluxos específicos de resíduos, licenciada pelo Governo Português, a ERP Portugal envidou todos os esforços na obtenção da Certificação pela Norma ISO 9001:2008, Sistemas de Gestão da Qualidade, objectivo este conseguido com total sucesso.

O objectivo global da ERP Portugal em certificar-se por um sistema de gestão da qualidade, desde logo contou com o envolvimento e motivação de toda a equipa, liderada pela direcção

da ERP Portugal. O envolvimento de todos revelou-se de extrema importância para a persecução deste objectivo. A ERP Portugal, apesar de ser uma Associação de direito Português, conforme já referido, pertence a uma plataforma Europeia com várias filiais certificadas e que conta um departamento de qualidade e auditoria, que nos apoiou neste processo.

A ERP Portugal já se encontrava bastante organizada e preparada para avançar para o processo de certificação e o trabalho desenvolvido, apesar de muito exigente, foi recompensado com uma certificação isenta de não conformidades.

Acreditamos que a obtenção da Certificação pela Norma da Qualidade se traduz numa efectiva mais-valia para os seus utentes transmitindo confiança nos seus processos e na sua forma de actuar no mercado. O propósito da ERP Portugal não era apenas obter a certificação, por ser um factor competitivo no sector, mas para efectivamente otimizar as suas actividades desencadeando naturalmente um maior nível de serviço aos nossos utentes.

Para a ERP Portugal o maior reconhecimento pela qualidade de serviço, é a satisfação demonstrada pelos seus utentes, fornecedores e parceiros.

Acreditamos que a implementação do Sistema de Gestão da Qualidade vai permitir à ERP Portugal responder de forma célere aos novos desafios esperados para 2014, com a transposição da nova directiva de REEE, sem colocar em causa qualidade do serviço prestado.

Ao desenvolver a sua actividade de acordo com princípios de qualidade e melhoria contínua, assegurando um serviço de excelência, em conformidade com as regulamentações e normas definidas para este efeito, a ERP Portugal espera que este esforço se reflecta também numa redução de custos para os seus utentes e conseqüentemente para todos os consumidores de equipamentos eléctricos e electrónicos.

A sua sede situa-se no Cento Empresarial Ribeira da Penha Longa, no concelho de Cascais.

Órgãos Sociais da ERP Portugal

Os órgãos sociais da ERP Portugal são compostos por um conjunto de 8 membros entre o conselho de administração, Assembleia Geral, Conselho Fiscal.



Figura 3 – Conselho de Administração ERP Portugal

A Assembleia-Geral da ERP Portugal é constituída pelos Associados Fundadores e demais Associados, no pleno exercício dos seus direitos associativos e que tenham em dia o pagamento de todos os montantes devidos à ERP Portugal.

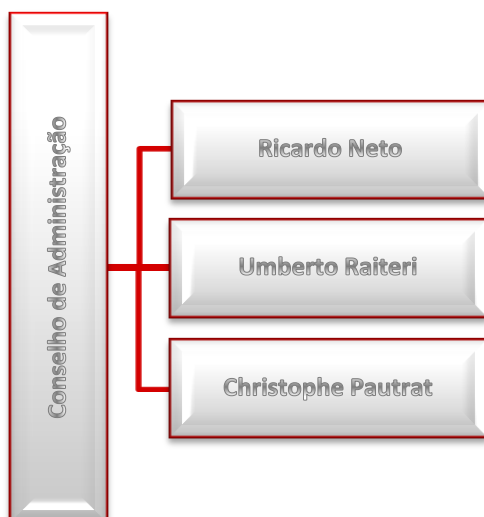

Figura 4 – Mesa da Assembleia Geral ERP Portugal

A fiscalização da ERP Portugal compete a um Conselho Fiscal, que é composto por três membros efectivos eleitos pela Assembleia-Geral.



Figura 5 – Conselho Fiscal ERP Portugal

Estrutura Executiva da ERP Portugal

Terminada a consolidação relativa à internalização dos serviços de operações de cadeia de abastecimento iniciada em 2011, a ERP Portugal manteve a sua estrutura executiva:

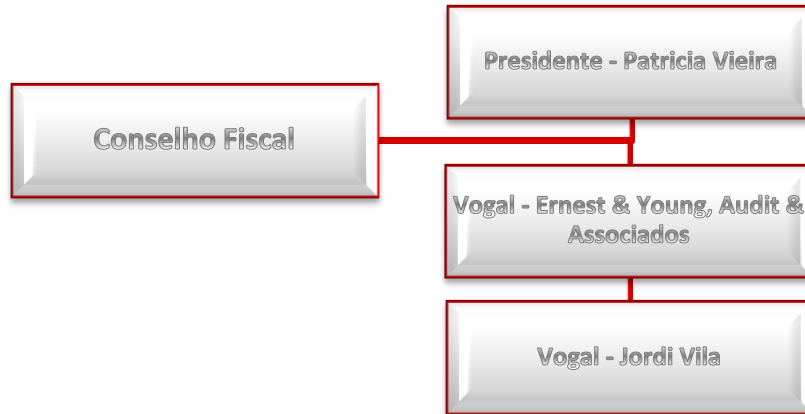

Figura 6 – Estrutura Executiva ERP Portugal

Utentes do SIRGREE da ERP Portugal

Os utentes da ERP Portugal enquanto Produtores de Equipamentos Eléctricos e Electrónicos (EEE) transferiram a responsabilidade pela gestão dos seus REEE e fizeram-no de acordo com disposto no Decreto-Lei 230/2004 utilizando a classificação dos seus equipamentos em 10 Categorias Legais, que a ERP Portugal segrega em 5 categorias operacionais.



Figura 7 – Categorias legais e Operacionais

No final de 2013 a ERP Portugal contava com 419 produtores (Anexo 1), tendo durante o ano assinado 29 novos contratos (Anexo 2) e rescindido 36 produtores (Anexo 3).

No que se refere às regiões autónomas existem 2 utentes do SIGREEE gerido pela ERP Portugal com sede na Região Autónoma da Madeira (RAM), não tendo a ERP Portugal conhecimento do destino das quantidades que colocam no mercado, podendo ser local ou nacional. Estes utentes declararam 2.570kg de EEE colocados no mercado em 2013.

Abaixo apresentam-se as quantidades reportadas à ERP Portugal pelos utentes, por categoria legal, que totalizaram 45.043,68 toneladas. Os valores estão segregados considerando as quantidades declaradas pelos utentes do SIGREEE, em 2013, referentes a anos transactos e as declarações de EEE referentes ao ano de 2013, sendo de salientar que à data deste relatório ainda se encontravam em falta 41 declarações referentes a anos transactos e 241 referentes a 2013.

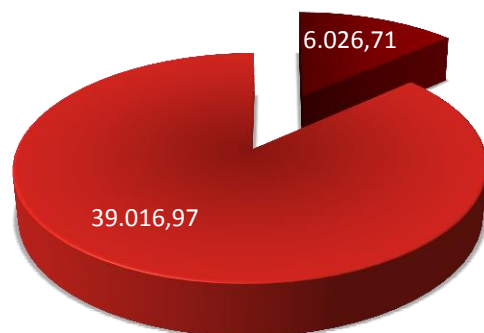

- Quantidades colocadas no mercado referentes a anos transactos (Ton)
- Quantidades colocadas no mercado referentes a 2013 (Ton)

Gráfico 1 - EEE declarados à ERP Portugal em 2013



Gráfico 2 - EEE declarados à ERP Portugal referentes ao ano de 2013, por categorias legais



Gráfico 3 - EEE referentes a anos transactos declarados à ERP Portugal em 2013, por categorias legais

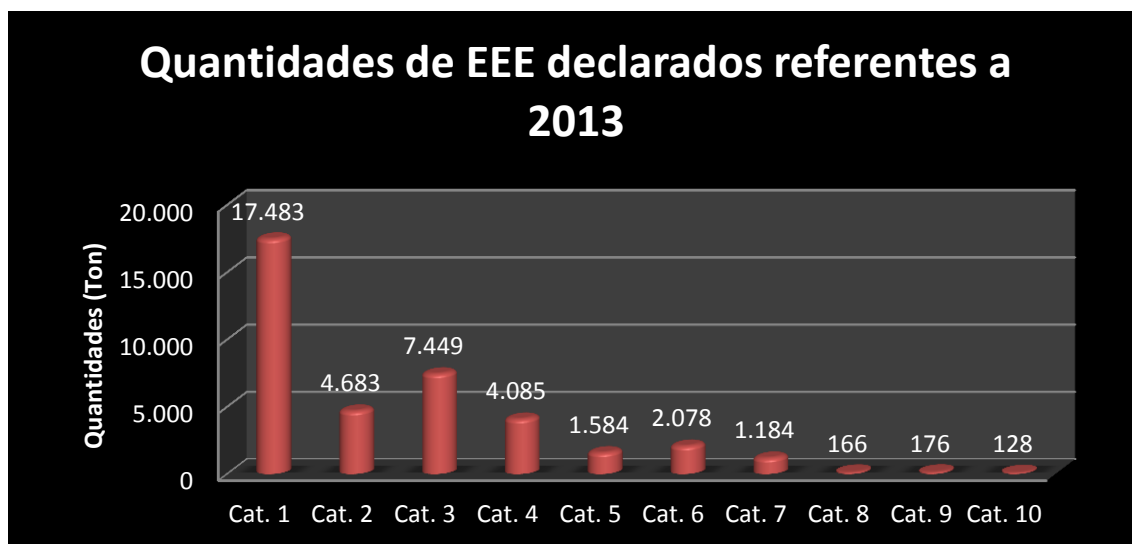

Rede de Recolha e Logística

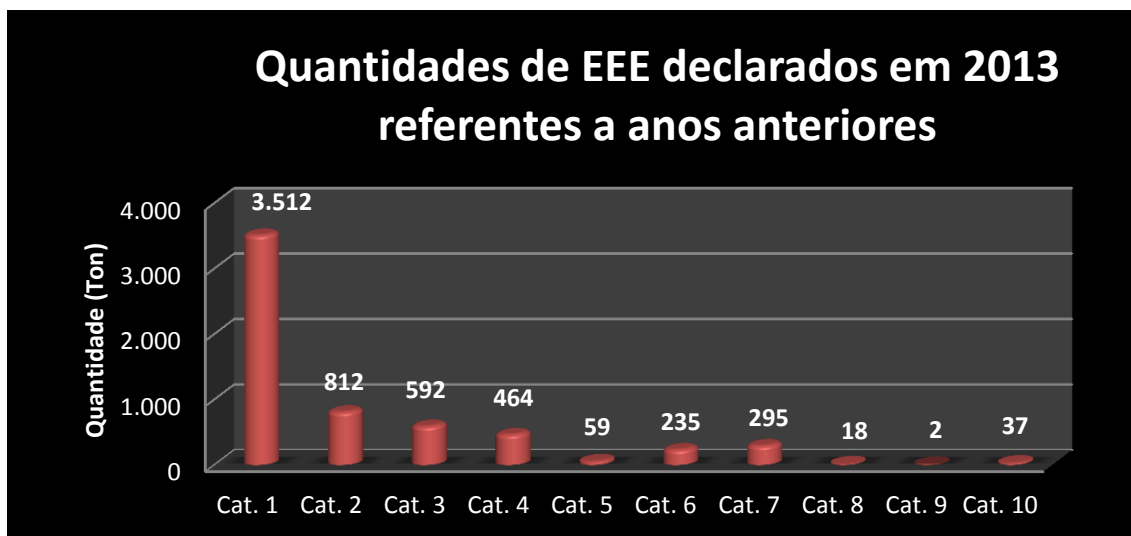

Rede Recolha

Em 2013, a ERP Portugal prosseguiu o seu trabalho na manutenção e na consolidação da sua rede de recolha de todas as categorias de REEE, tendo mantido a implementação nacional do ano anterior e a disponibilização da mesma em termos populacionais.

A organização da rede recolha da ERP Portugal manteve-se associada aos quatro canais de acesso aos REEE: SMAUT`s (Sistemas Multimunicipais, Intermunicipais e Autarquias), Distribuição (pontos de recolha especiais), Operadores Privados e Recolha de Proximidade (Rede Depositário), **Fig.8**.



Figura 8 - Rede Recolha ERP Portugal

Em termos totais, relativamente a 2012, o número de pontos de recolha manteve-se praticamente igual (anexo 4), assim como a disponibilização dos mesmos para a população – em termos médios, ficou fixada em 6.257 habitantes por ponto de recolha, conforme **Gráf. 4**.

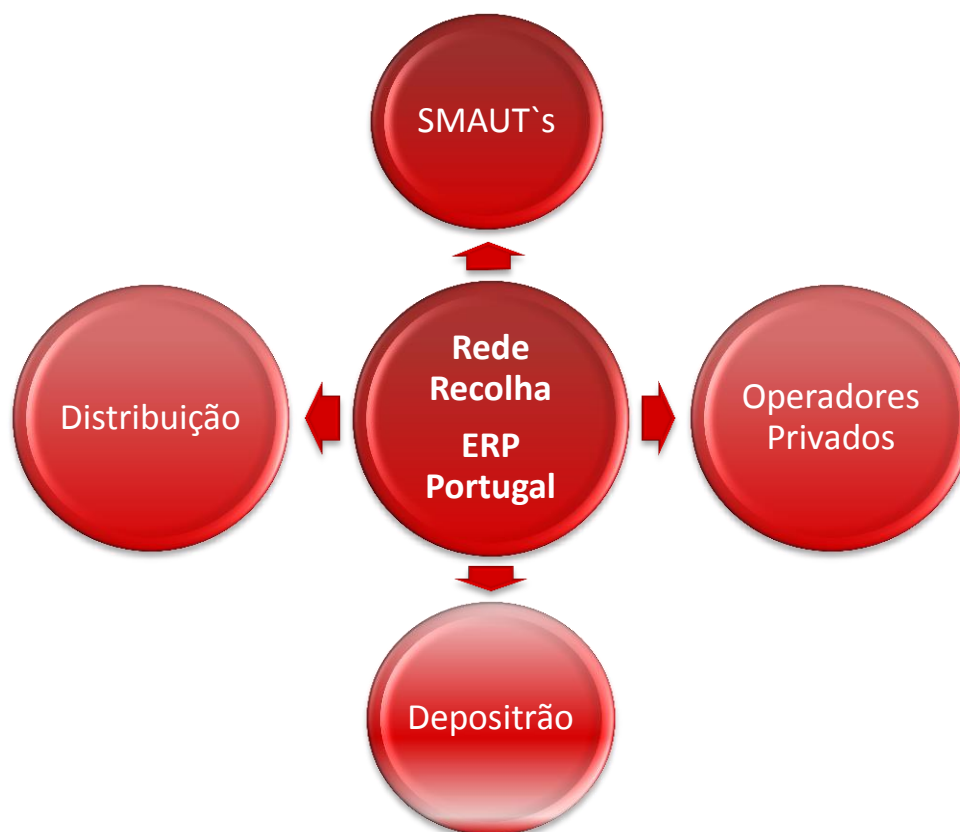

Gráfico 4 – Rácio de Habitantes por Ponto de Recolha ERP Portugal no final de 2013.

Seguidamente descreve-se a performance da rede de recolha em 2013 na especificidade dos quatro canais de acesso que constituem a base da sua organização.

Sistemas Multimunicipais, Intermunicipais e Autarquias (SMAUT)

Tal como em anos anteriores, o desempenho conseguido em termos de organização da rede de recolha da ERP Portugal e da resposta desta às populações teve o contributo importante dos SMAUT integrantes na mesma.

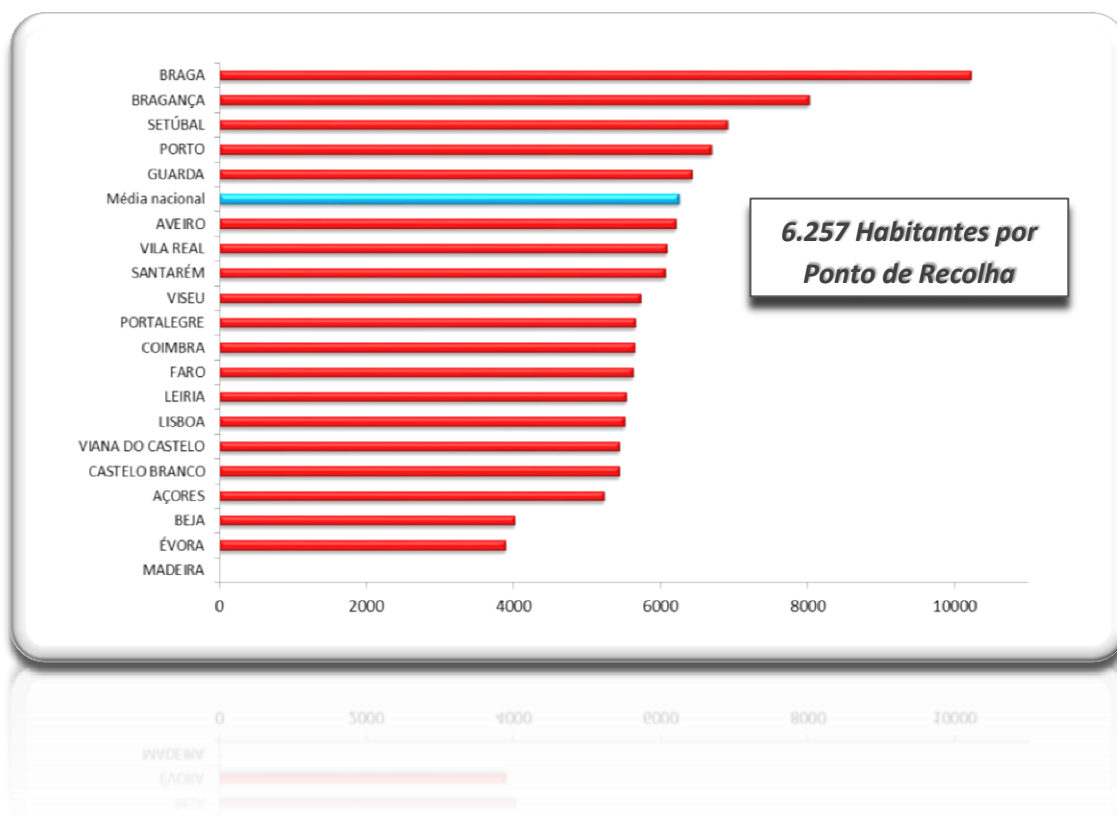
A importância estratégica destas entidades na performance da rede de recolha está inevitavelmente ligada à distribuição geográfica das suas infra-estruturas, que facilitam a recolha dos REEE numa lógica de proximidade e de heterogeneidade dos mesmos.

Os 52% da população nacional aglomerados nestas entidades, **Tab.1**, continua a ser um factor determinante na abrangência deste canal na rede de recolha e acesso aos REEE.

Tabela 1 – Rede de recolha da ERP Portugal: População abrangida por SMAUT.

SMAUT	População abrangida
Resulima	326.000
Braval	275.000
Resinorte (Rebat, Resat, Amave*, Residouro)	874.000
Lipor	971.000
Amtres (Tratolixo)	751.000
Amde (Gesamb)	161.000
Amalga (Resialentejo)	102.000
AMISM	130.000
Suldouro	425.000
Planalto Beirão (Ecobeirão)	365.000
ERSUC	971.000
Total	5.351.000

*Municípios que constituíam a Amave

Distribuidores

O canal de recolha da Distribuição destacou-se, mais uma vez, em 2013 pelo seu contributo na consolidação da rede de recolha da ERP Portugal e nos quantitativos de REEE daí resultantes,

tendo os esforços desenvolvidos por este sector na troca do velho pelo novo resultado em cerca de 37% das quantidades totais recolhidas em 2013.

Além do considerável contributo de consolidação da rede de recolha, a Distribuição, nomeadamente, através dos Associados da Associação Portuguesa de Empresas de Distribuição (APED) voltou novamente a ser um importante parceiro nas acções de comunicação e sensibilização, integrando em muitas delas as recolhas através do Depositário, potenciando o conceito de recolha de proximidade neste canal de acesso.

Operadores Privados

No final de 2013, a rede de recolha da ERP Portugal integrava um total de 17 Operadores Privados, **Tab. 2**, que representou uma diminuição de 3 operadores em relação a 2012.

Tabela 2 – Rede de Operadores Privados

Distrito / Região	Concelho / Localidade	Operador Privado
Açores	Horta	Varela & Ca - Faial
Açores	São Roque do Pico	Varela & Ca - Pico
Açores	Ponta Delgada	Varela & Ca - S. Miguel
Açores	Sta. Cruz da Graciosa	Varela & Ca - Sta. Cruz da Graciosa
Açores	Vila do Porto	Varela & Ca - Sta. Maria
Açores	Angra do Heroísmo	Varela & Ca - Terceira
Aveiro	Esmoriz	Write Up S.A.
Bragança	Mirandela	Mirapapel, Lda.
Faro	Algoz	Renascimento, SA - Algoz
Lisboa	Loures	A Socorsul - Comércio e Revalorização de Embalagens, Lda.
Lisboa	Sintra	Metas & Prioridades Lda.
Lisboa	Loures	Renascimento, SA - Loures
Porto	Pedroso	Constantino Fernandes Oliveira & Filhos, S.A.
Porto	Póvoa de Varzim	LNB CAR - Carmo Benta, Lda.
Santarém	Samora Correia	Triu - Técnicas de Resíduos Industriais e Urbanos, Lda.
Setúbal	Setúbal	ECO.PATROL, Lda.
Viana do Castelo	Vila Nova Cerveira	RCR - Recuperação e Classificação de Resíduos Unipessoal Lda.

As principais características deste canal de recolha é o seu potencial de abrangência geográfica, que permite complementar de forma controlada e monitorizada os restantes canais de acesso, o seu potencial de captação de REEE resultante de uma variada tipologia de origens de resíduos, e o factor de controlo e qualidade ambiental decorrente dos requisitos legais associados à própria actividade de gestão de resíduos.

Tal como em 2012, o processo de manutenção de operadores privados na rede de recolha, decorreu em sintonia com os processos de auditoria realizados pelo departamento de Qualidade da ERP Portugal, onde são verificados e certificados a todos os aspectos e requisitos legais, técnicos, ambientais e de higiene e segurança das instalações e das actividades desses operadores.

Depositário (Recolha de Proximidade)

Em 2013 o canal de recolha Depositário manteve o seu carácter de canal de recolha de proximidade dos consumidores e por conseguinte de grande implementação geográfica. A recolha através destes instrumentos logísticos verificou-se em 993 pontos de recolha, o que representou um ligeiro aumento 1,3% relativamente ao ano anterior.

Conforme apresentado na **Fig. 9**, o tipo de locais de recolha onde o Depositário esteve instalado, foi em escolas (618), lojas de cadeias de distribuição (319) e outras empresas/entidades (56).



Figura 9 – Distribuição Depositários

As tipologias apresentadas remetem para decorações e/ou modelos diferentes, sendo que o Depositário pode estar preparado para recolher em escolas ou espaços comerciais.



Depositário Campanha Escolas – REEE



Depositário pontos de venda e espaços comerciais – REEE



O conceito de proximidade associado ao Depositário tem-se revelado bastante importante, sobretudo, devido ao factor continuidade. Por exemplo, as escolas Geração Depositário são encaradas pela comunidade envolvente como ponto de recolha, o que reforça a aprendizagem do comportamento correcto (encaminhamento através deste equipamento logístico).

Deste modo, o canal Depositário integra a rede de recolha da ERP Portugal que, actualmente, disponibiliza 993 pontos, distribuídos pelo País, **Fig. 10**.

De uma forma global, através do canal Depositário foram recolhidas 360 toneladas de REEE.



Figura 10 - Distribuição de Depositários por Distrito

Rede Logística

À semelhança da definição da rede de recolha da ERP Portugal, também a definição da rede logística decorre de verificações de critérios legais e técnicos, de forma a garantir a correcta realização das etapas de recolha, transporte e armazenagem, atendendo às especificidades das diferentes tipologias dos REEE.

Em 2013 a rede logística da ERP Portugal integrava 26 operadores, localizados em diversos pontos do país, de acordo com a interacção necessária com a rede de recolha e com a rede de tratamento, **Tab.3.**

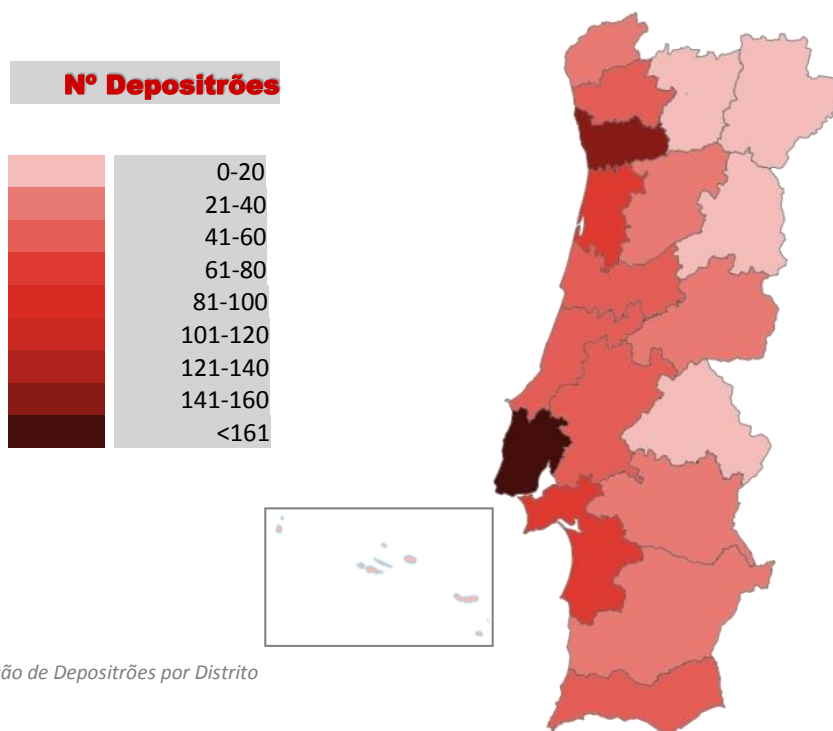
Tabela 3 - Operadores Logísticos utilizados pela ERP Portugal ao longo de 2013

NOME	LOCALIZAÇÃO
A SOCORSUL	SANTO ANTÃO DO TOJAL
CARMO BENTA, GROUPO LNB CAR	ARGIVAI - PÓVOA DE VARZIM
CONSTANTINO FERNANDES OL. E FILHOS	PEDROSO
ECOBEIRÃO	BARREIRO DE BESTEIROS
ECOMAIS	LEIRIA
ECO.PATROL	SETÚBAL
GESAMB	ÉVORA
INTERCYCLING	SANTIAGO DE BESTEIROS
LIPOR	MAIA
LUIS SIMÕES TRANSPORTES	CARREGADO
METAS E PRIORIDADES	LISBOA
MIRAPAPEL	MIRANDELA
RCR	V. N. CERVEIRA
RENASCIAMENTO	SANTO ANTÃO DO TOJAL
RENASCIAMENTO	ALGOZ
SULDOURO	SERMONDE
TOTALMEDIA	MIRAFLORES
TRANSUCATAS	SEIXAL
TRIU	SAMORA CORREIA
VARELA FAIAL	HORTA
VARELA SAO MIGUEL	PONTA DELGADA
VARELA TERCEIRA	PRAIA DA VITORIA
VARELA PICO	SÃO ROQUE DO PICO
VARELA STA. MARIA	VILA DO PORTO
VARELA GRACIOSA	STA. CRUZ DA GRACIOSA
WRITE UP	ESMORIZ

Na tabela seguinte é apresentada a evolução do número de locais de recolha, de operadores da rede logística e de unidades da rede de tratamento.

Tipologia de Local de Recolha	2013	2012	2011
CR/PR Municipal	66	66	66
CR Privado	17	20	23
Depositrão	674	666	596
Depositrão/distribuição	319	314	307
Distribuição	582	607	623
Outros	29	16	39
Total	1687	1689	1654
Rede Logística (nº operadores)	26	27	34
Rede de Tratamento (nº de unidades)	7	8	9



Desempenho na Gestão do Fluxo



Desempenho na Gestão do Fluxo de REEE

Em 2013 a ERP Portugal superou a meta prevista na sua licença de gestão (10.702 t), tendo para esse efeito recolhido um total de 12.407 toneladas de REEE, dos quais 12.375 t, provenientes de utilizadores não particulares.

A classificação das recolhas provenientes de utilizadores não particulares resulta de um procedimento próprio para esse efeito que tem como base a informação fornecida inicialmente pelo produtor/detentor dos REEE quando solicita a recolha dos mesmos. Essa informação inclui a identificação da actividade da empresa, a utilização e tipologia dos equipamentos e a necessidade da sua destruição/abate que pressupõe *a posteriori* a emissão de uma declaração que ateste essa operação. Previamente à recolha são analisados, verificados e confirmados presencialmente estes pressupostos e informações, sendo assim determinada a classificação dos respectivos REEE como provenientes de utilizadores não particulares. Este procedimento prossegue com a realização da recolha, garantindo a identificação e rastreabilidade dos equipamentos de acordo com a referida classificação até à etapa do seu tratamento e destruição.

O referido total de toneladas de REEE recolhidas caracteriza-se pela seguinte distribuição relativamente às origens Particulares e não Particulares:

Tabela 4 – Recolhas por proveniência.

Quantidades Recolhidas ERP Portugal (Toneladas)	
Particulares	Não Particulares
12.375	32
TOTAIS	
12.407	

Relativamente a 2012 foram recolhidas mais 1.360 toneladas, com um contributo de mais 13% nas recolhas da proveniência de Particulares.

O valor total de recolhas atingido evidencia o cumprimento dos objectivos de recolha estabelecidos em sede de licença e reforça a capacidade e o desempenho demonstrado pelo sistema de gestão desde o início da sua actividade.

A diminuição nas quantidades recolhidas na Proveniência Não Particulares relativamente a 2012 poderá estar relacionada com a passagem de mais um ano conotado com uma crise económica em sectores ligados a esta proveniência, consequentemente afectados em termos de produção e captação de resíduos.

No caso da Região Autónoma dos Açores o total de recolhas em 2013 foi de 44,3 toneladas, das quais, 0,68 toneladas são provenientes de origens não Particulares. Na Região Autónoma da Madeira não se efectuaram recolhas em 2013, uma vez que a rede de recolha não se encontrava implementada nesta região por se aguardar contrato com a Valor Ambiente.

No **Gráf. 5** e **6** apresentam-se os totais recolhidos em 2013 por categoria legal e operacional de REEE.



Gráfico 5 – Segregação dos quantitativos de recolha por categoria legal de REEE em 2013 Particulares.



Gráfico 6 – Segregação dos quantitativos de recolha por categoria legal de REEE em 2013 Não Particulares.

Tabela 6 – Segregação dos quantitativos de recolha por categoria operacional da ERP Portugal em 2013.

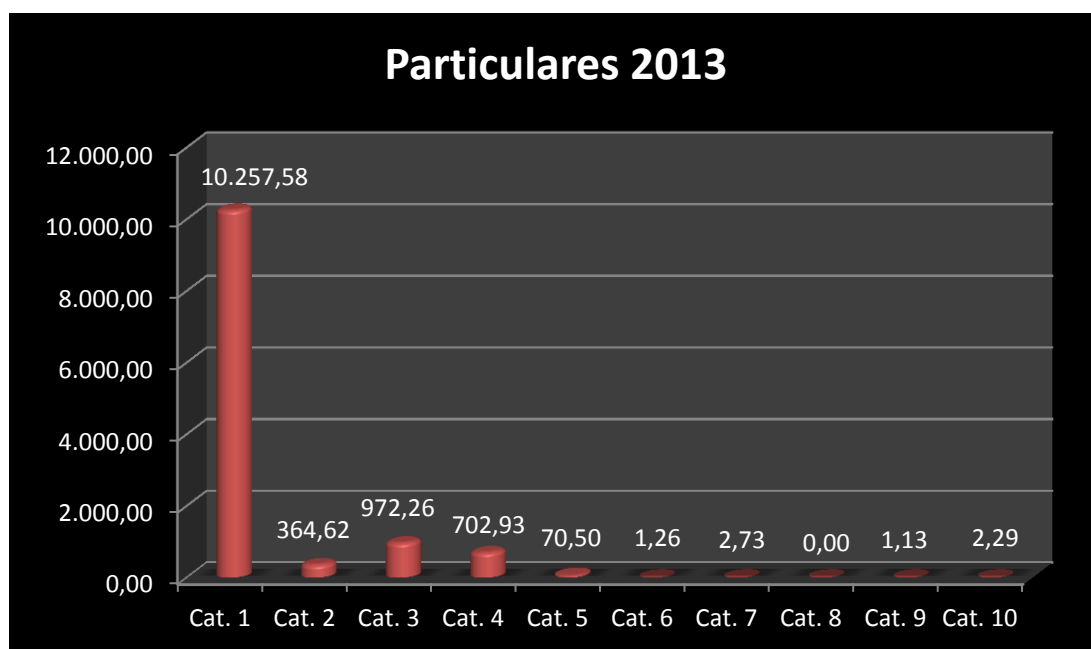
Categoria Operacional	Particulares (Ton)	Não Particulares (Ton)	Total (Ton)
Arrefecimento	1,520.13	0	1,520.13
Grandes electrodomésticos	8,737.44	2.06	8,739.50
TV e Monitores	963.47	2.98	966.45
Outros	1,091.08	26.50	1,117.58
Lâmpadas	63.18	0.15	63.33
TOTAL	12,375.30	31.69	12,407.00

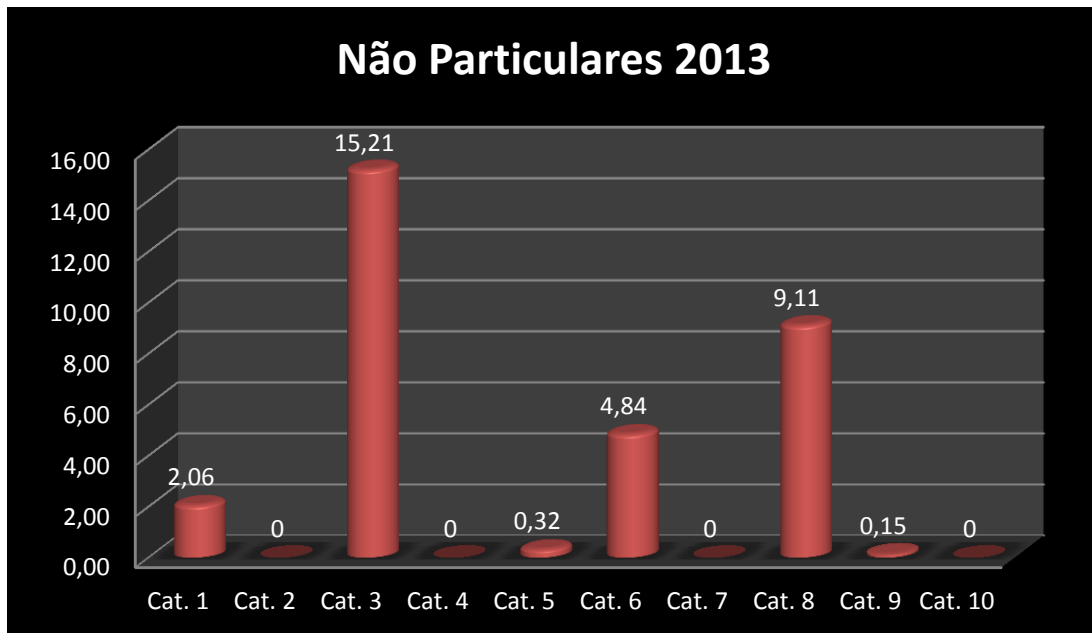

Valorização,
Λγοτιζαζζο

Reciclagem e
Reciclagem e

Tratamento de
Tratamento de

Resíduos
Resíduos



Valorização, Reciclagem e Tratamento de REEE

ΑΙΟΛΙΣΤΑΪΣΑΟ, ΚΕΚΙΟΙΔΕΩΙ Ε ΙΙΑΙΟΙΜΕΩΙ ΔΕ ΚΕΕΕ

Em 2013 foram tratados 12.153 Toneladas através da rede de tratamento da ERP Portugal.

Relativamente a 2012 foram tratadas mais 1.200 toneladas, o que significa um aumento de 11% relativamente ao total de REEE tratados no ano transacto.

Nas **Tab. 7 e 8**, são decompostos os quantitativos tratados pelas 10 Categorias Legais e pelas categorias operacionais da ERP Portugal:

Tabela 7 – Segregação dos quantitativos tratados por Categoria Legal em 2013.

Categoria Legal (DL 230/2004)	Total 2013 (Toneladas)
Grandes electrodomésticos	10.184,09
Pequenos electrodomésticos	334,57
Equipamentos informáticos e de telecomunicações	904,69
Equipamentos de consumo	642,03
Equipamentos de iluminação	66,90
Ferramentas eléctricas e electrónicas	5,61
Brinquedos e equipamento de desporto e lazer	2,51
Aparelhos médicos	9,11
Instrumentos de monitorização e controlo	1,17
Distribuidores automáticos	2,10
Total	12.152,78

Tabela 8 – Segregação dos quantitativos tratados por categoria operacional da ERP Portugal em 2012.

Categoria Operacional	Total (Toneladas)
Arrefecimento	1,486.86
Grandes electrodomésticos	8,697.23
TV e Monitores	880.99
Outros	1,027.69
Lâmpadas	60.00
TOTAL	12,152.77

Na **tab. 9** são apresentadas as quantidades de REEE tratadas por unidade de tratamento e por categoria operacional em 2013.

Tabela 9 – Segregação dos quantitativos tratados por Reciclador em 2013.

Reciclador	Distrito	REEE Tratados	Total (Ton)	Operações de Gestão
Ambicare	Setúbal	Lâmpadas	27.14	R4, R5
Constantino	Porto	GE s/frio	8,515.87	R4, R5
Ecobeirão	Viseu	GE s/frio	1.78	R4, R5
Interecycling	Viseu	Arrefecimento, TRC, Outros	1,551.07	R4, R5
Renascimento	Lisboa	GE s/frio, Outros	703.07	R4, R5
Transucatas	Setúbal	GE s/frio, Outros	15.42	R4, R5
Write Up	Aveiro	GE s/frio, Arrefecimento, TRC, Outros, Lâmpadas	1,338.42	R4, R5
Total			12,152.77	

A verificação do cumprimento dos objectivos de gestão relativamente a taxas de valorização e de reciclagem/reutilização legalmente previstas é realizada no âmbito das auditorias periódicas realizadas às unidades de tratamento, através da verificação e validação da informação relativa a balanços mássicos realizados por essas unidades, consolidada com a informação regular à ERP Portugal das taxas de valorização e de reciclagem associadas às quantidades de REEE tratados.

Relativamente às lâmpadas de descarga de gás, recepcionadas nas instalações de tratamento, a quantidade foi negligenciável não existindo por esse motivo informação referente à taxa de reutilização/reciclagem alcançada.

Nesse mesmo âmbito é verificada também a remoção e separação das fracções de materiais, substâncias, preparações e componentes, cumprindo os requisitos fixados no Anexo II do Decreto-Lei 230/2004, de 10 de Dezembro, suportada pelas evidências relativas ao encaminhamento para tratamento específico das quantidades por tipologia dos referidos materiais. Estima-se que em 2013 a quantidade de componentes removidos e separados dos REEE corresponde a 6% em peso do total de REEE tratados.

Das referidas acções de verificação de cumprimento dos objectivos de gestão apuraram-se os resultados apresentados nas **Tab. 10** e **Tab. 11**.

Tabela 10 – Relação percentual entre objectivos de taxas de valorização e resultados alcançados pela ERP Portugal no ano de 2013

Categoria Legal (DL 230/2004)	Objectivos de Gestão	ERP Portugal 2013
Grandes electrodomésticos	≥80%	99.76%
Pequenos electrodomésticos	≥70%	96.98%
Equipamentos informáticos e de telecomunicações	≥75%	97.86%
Equipamentos de consumo	≥75%	97.86%
Equipamentos de iluminação	≥70%	98.82%
Ferramentas eléctricas e electrónicas	≥70%	96.98%
Brinquedos e equipamento de desporto e lazer	≥70%	96.98%
Aparelhos médicos	-	-
Instrumentos de monitorização e controlo	≥70%	96.98%
Distribuidores automáticos	≥80%	98.03%

Tabela 11 – Relação percentual entre objectivos de taxas de reutilização e reciclagem e resultados alcançados pela ERP Portugal no ano de 2013.

Categoria Legal (DL 230/2004)	Objectivos de Gestão	ERP Portugal 2013
Grandes electrodomésticos	≥75%	87.33%
Pequenos electrodomésticos	≥50%	93.26%
Equipamentos informáticos e de telecomunicações	≥50%	95.56%
Equipamentos de consumo	≥65%	95.15%
Equipamentos de iluminação	≥50% (≥80% peso para lâmpadas a descarga de gás)	98.82%
Ferramentas eléctricas e electrónicas	≥50%	93.26%
Brinquedos e equipamento de desporto e lazer	≥50%	93.26%
Aparelhos médicos	-	-
Instrumentos de monitorização e controlo	≥50%	93.26%
Distribuidores automáticos	≥75%	89.01%

Verificou-se um aumento nas taxas de valorização e reutilização/reciclagem, nas categorias 1 e 4, decorrentes das acções de melhorias implementadas no seguimento das auditorias realizadas durante 2013, nomeadamente, no que diz respeito à:

- Melhoria dos processos de descontaminação de REEE antes da sua trituração; e
- Optimização dos processos de tratamento.

Tabela 12 – Segregação dos quantitativos de reutilização Oficina EEER por categoria operacional da ERP Portugal

Categoria Operacional ERP PORTUGAL	Quantidades 2013 (Kg)
Arrefecimento	-
Grandes electrodomésticos	35
TV e Monitores	10
Outros	57
Lâmpadas	-
Total	102

No quadro seguinte apresentam-se as estimativas de quantidades de materiais e componentes dos REEE sujeitas a valorização e reciclagem por categoria e por material.

Categoria Operacional	Arrefecimento		GE		TRC		Outros		Lâmpadas	
Categoria Legal	1, 10		1		3, 4		2, 3, 4, 5, 6, 7, 8, 9, 10		5	
OPERAÇÃO	Reciclagem	Valorização	Reciclagem	Valorização	Reciclagem	Valorização	Reciclagem	Valorização	Reciclagem	Valorização
Metals Ferrosos (Ton)	786	0	3607	0	117	0	302	0	1	
Metals Não Ferrosos (Ton)	150	0	857	0	64	0	167	0	3	
Plásticos (Ton)	223	30	8	353	150	30	442	37	1	
Vidro (Ton)	12	0	100	0	440	0	7	0	51	
Outros (Ton)	8	0	2200	0	4	10	41	0	3	
TOTAL (Ton)	1.179	30	6772	353	775	40	959	37	59	0

Em 2013 foram realizadas um total de 9 acções de auditoria que se distribuíram pelos seguintes parceiros do SIGREEE:

Parceiros SIGRE	Nº de Auditorias Realizadas
Produtores	0
Centro de Recepção	2
Tratamento	7(*)
Total	9

(*) 3 das quais foram auditorias piloto de acordo com a norma WEEELBEX e em parceria com a outra Entidade Gestora de REEE devidamente licenciada.

Nas auditorias realizadas foram detectadas os seguintes tipos de infracções associados aos requisitos auditados:

- Higiene & Segurança
- Rastreabilidade
- Armazenagem
- Desempenho Tratamento
- Sistemas de Gestão
- Encaminhamento de Fracções e Componentes
- Preparação e Capacidade de Resposta à Emergência
- Cumprimento Legal
- Balanço Mássico
- Seguros e Continuidade de Negócio
- Segurança

No âmbito dos requisitos de auditoria e dentro dos tipos de infracções detectados, apontamos aqui alguns exemplos de acções de melhoria que foram implementadas:

- Instalação de detectores de radioactividade;
- Instalação de sistemas de CCTV;
- Optimização dos processos de tratamento;
- Melhoria dos planos de continuidade de negócio e de fecho potencial;
- Aprovação pela Associação Nacional da Protecção Civil do plano de emergência;
- Melhoria dos processos de descontaminação de REEE's antes da sua trituração;
- Clarificação de requisitos legais aplicáveis;
- Planeamento de testes de descontaminação e de testes de tratamento para confirmação de balanços mássicos e de taxas de reciclagem e de valorização (a serem realizados durante o ano 2014)



Sensibilização e
sensibilização e

Comunicação
comunicação



Sensibilização e Comunicação
sensibilização e comunicação

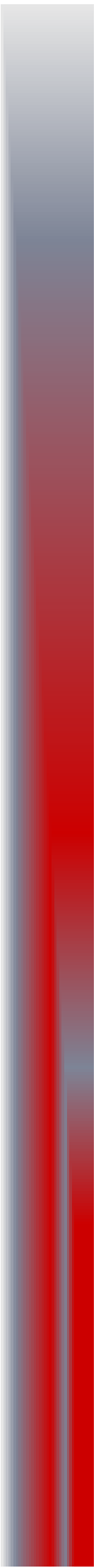

O ano de 2013 foi preenchido por diversas iniciativas de comunicação com vista à informação e sensibilização da população para o correcto tratamento dos fluxos específicos de resíduos geridos pela ERP Portugal.

Deste modo, a maior parte das acções ou campanhas implementadas apresentam como objecto de mensagem a gestão de REEE e RPA, já que se tratam de resíduos complementares (no interior de diversos equipamentos encontramos pilhas ou baterias), aproveitando as oportunidades para trabalhar os conceitos de forma integrada, sem esquecer as diferenças que lhes assistem.

Os principais vectores estratégicos da ERP Portugal em matéria de sensibilização pautaram-se, mais uma vez, por *guidelines* como:

- Acções didácticas e pedagógicas, motivando uma aprendizagem efectiva dos conteúdos (mecânicas e peças de comunicação utilizadas);
- Continuidade de campanhas já implementadas em anos anteriores, numa óptica de enraizamento de comportamentos e hábitos de reciclagem de REEE e RPA (ex: as escolas que participam na campanha Geração Depositirão são identificadas e reconhecidas como pontos de recolhas destes resíduos);
- Contacto directo com os diversos grupos-alvo, entre os quais destacamos: escolas (crianças, jovens, Professores), distribuidores, empresas e público em geral;
- Disseminação da mensagem através dos media, reforçando a sua importância alargando o universo de pessoas informadas/sensibilizadas para esta questão.

No ano em análise, identificamos as acções e/ou campanhas posteriores:

Geração Depositirão – projecto implementado em parceria com a ABAE (Associação Bandeira Azul da Europa), em mais de 600 Eco-Escolas de todo o país;

ERP Remember Cascais 2, The Recycling Festival – festival de música dos anos 80, patrocinado pela entidade gestora com o objectivo de “activar” a sua missão no sector;

Campanhas de Recolha – acções que visam a recolha de resíduos, através de canais privilegiados (parcerias com outras empresas/entidades, por exemplo com a APED – Associação Portuguesa de Empresas de Distribuição);

Parcerias com outras entidades – participação em iniciativas estratégicas, relacionadas com o sector dos resíduos, como o *IX Encontro AGEFE de Electrodomésticos, Electrónica de Consumo e TIC* ou o *III Encontro Nacional de Gestão de Resíduos*, APEMETA;

Centro de Sensibilização Ambiental ERP Portugal – dinamização de actividades pedagógicas dirigidas, sobretudo, a grupos escolares, em que se exploram os conceitos de maior relevo nesta matéria;

Comunicação Institucional – actualização periódica acerca das novidades da ERP Portugal, espelhadas quer no Boletim Ibérico, quer no postal digital;

Comunicação *online* – ferramentas *website* e *Facebook*;

Resultados – avaliação das iniciativas levadas a cabo, através das métricas ROI e número de pessoas tocadas pela mensagem.

O balanço global de 2013 indica-nos que foram atingidas directamente 368.882 pessoas e recebemos a visita de 12.869 navegadores ao nosso *website*. Com base nos efeitos conseguidos através dos órgãos de comunicação social, atingimos um ROI superior a 400.000€.

Os conteúdos que se seguem detalham todas as iniciativas de comunicação e sensibilização realizadas em 2013.

Geração Depositário

A Geração Depositário (GD) é uma campanha de comunicação da ERP Portugal que faz parte das iniciativas de continuidade levadas a cabo nesta matéria.

Pelo sexto ano consecutivo, a parceria com a ABAE (Associação Bandeira Azul da Europa) é traduzida na participação activa de mais de 600 Eco-Escolas nacionais na recolha de resíduos e na exploração do tema (actividades criativas).

O ano de 2013 abraça duas edições desta campanha, já que o primeiro semestre corresponde à 5ª edição, começando a 6ª edição no último trimestre do mesmo ano.

No ano lectivo de 2008/2009 a campanha contou com a participação de 132 escolas do 1º Ciclo do Ensino Básico, actualmente, todos os níveis de ensino estão incluídos (Ensino Básico, Secundário, Profissional e Superior) e o número total de escolas ultrapassa as 600.



Gráfico 7: Evolução Número de Escolas Geração Depositário – 5ª e 6ª edições.

Traduzindo o universo de escolas em número de alunos e professores, teremos, a seu turno, os totais de 320.000 e 33.700, localizados, sobretudo nos distritos de Lisboa e Porto (22,06% e 14,43%, respectivamente). As escolas da Região Autónoma da Madeira representam 3,98%, participando, apenas, nos desafios criativos associados a esta campanha.

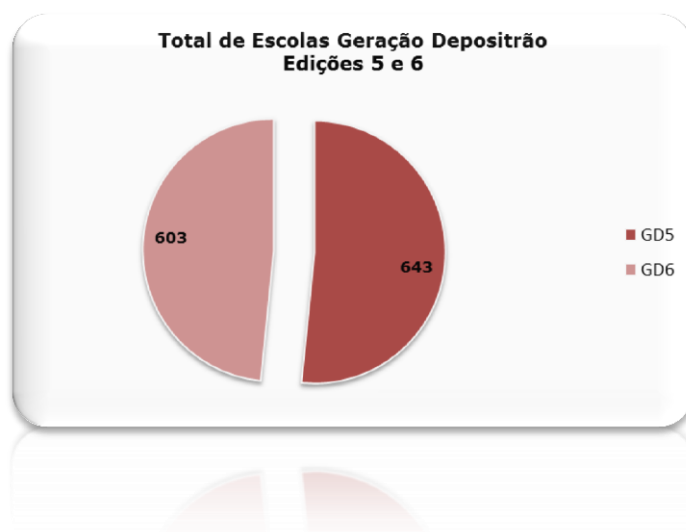

Gráfico 8: Distribuição geográfica das escolas Geração Depositário – 6ª edição.

Em matéria de níveis de escolaridade, regista-se o aumento de 2,33% de escolas do 2º e 3º Ciclos do Ensino Básico (EB23), enquanto as escolas EB1/JI apresentam uma representatividade menor, tendo passado de 49,14% para 45,77% do total de cada ano.

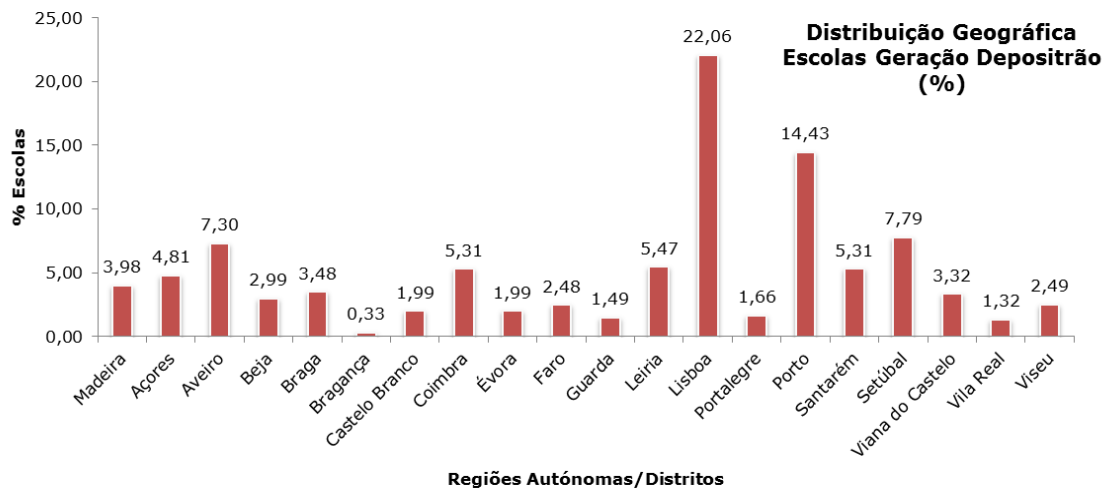

Gráfico 9: Comparação do total de escolas Geração Depositário, de acordo com os níveis de escolaridade, nas edições 5 e 6.

Resultados da Actividade de Recolha

Para marcar o começo da 6ª edição, tiveram lugar diversas cerimónias de entrega dos prémios da edição anterior, eventos realizados nas escolas seleccionadas entre os dias 10 e 17 de Outubro, com a participação da comunidade escolar, envolvente e representantes das Autarquias e parceiros locais respectivos.

As escolas foram reconhecidas de acordo com 2 critérios, ou seja, créditos totais acumulados e créditos por aluno. Assim, e de acordo com estes critérios, as escolas destacadas foram:

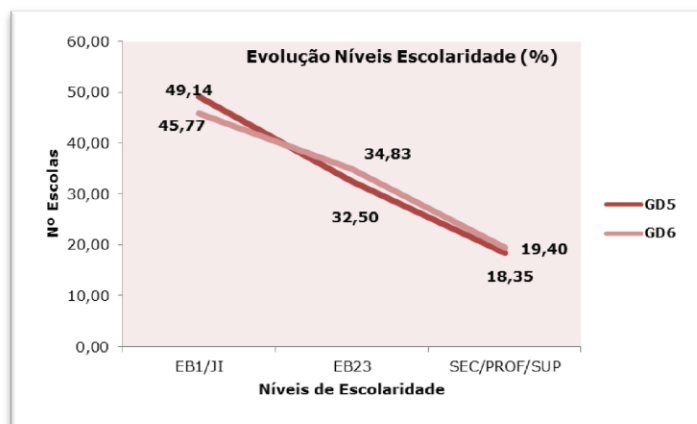
- Créditos totais – EB23 Damião de Odemira, Agrupamento de Escolas de Cercal do Alentejo e EB de Sabóia;
- Créditos por aluno – EB1 de Cabanas de Tavira, EB1 de Loução-Venade e Jardim de Infância de Lamas.



Todas estas escolas receberam prémios dos patrocinadores, ou seja: 1 micro-ondas da marca Orima, 1000€ em equipamentos WORTEN e vales de 500€ Pingo Doce.

De sublinhar a vertente solidária desta edição, assinalada pela marca Pingo Doce, já que os vales foram entregues a instituições sociais da região das escolas vencedoras.

No total, e considerando o peso de REEE e RPA recolhidos durante a 5ª edição, a participação das escolas foi equivalente a cerca de 240.000kg.



Resultados das Actividades Criativas

Paralelamente à recolha, as escolas também se inscreveram nas actividades criativas, aprofundando o tema da gestão de REEE e RPA através da elaboração de trabalhos, posteriormente avaliados pelos membros da Comissão Nacional Eco-Escolas, do qual fazem parte representantes da ABAE, ERP Portugal, Direcções Regionais da Educação e outras entidades parceiras.

Na Geração Depositirão 5, distinguiram-se diversas instituições escolares, segundo os desafios criativos lançados. Assim:



Centro Educativo Alice Nabeiro



EB1 de Loução-Venade



EB1/JI Portela de Sintra



EB1/JI Prof. Dr. Ferrer Correia

EB23 Octávio Duarte Ferreira
do Tramagal

EB1/JI José Carlos da Maia



São Simão School – Menção Honrosa

a) de Tabuleiro – Escolas do 1º e 2º Ciclos do Ensino Básico



ATL Satisfaz Bastante



EB23 de Madalena



JI Quinta do Casal



EB23 de Rates – Menção Honrosa

Nesta categoria, as escolas receberam mochilas e garrafas para desporto.

b) *Spot REEE*

Actividade a desenvolver pelos alunos das Escolas do 3º Ciclo do Ensino Básico, Ensino Secundário/Profissional e Ensino Superior, das quais se evidenciaram 3 vencedoras e outras três que receberam o título de “menção honrosa”.

Escolas vencedoras, às quais oferecemos sacos e garrafas para desporto, bem como sacos cama:

- Escola Profissional Cisave/ ACIG
- EB23 Gafanha da Nazaré
- Escola Superior de Tecnologia da Saúde de Lisboa

As menções honrosas pertenceram à EBI de Arrifes e Escola Secundária Fernando Namora.

Estes prémios foram encaminhados na cerimónia Bandeiras Verdes, da ABAE, na Escola Salesianos de Manique, no dia 27 de Setembro, ocasião em que também foi possível esclarecer os Professores relativamente à próxima edição.

Para além deste evento, a campanha foi divulgada no programa do Semário Anual Eco-Escolas, através de uma apresentação e sessões de esclarecimento, em Águeda, nos dias 25, 26 e 27 de Janeiro de 2013, tendo como alvo um universo de cerca de 450 professores e técnicos de Municípios, oriundos de todas as regiões do país.

A 6ª Edição da Geração Depositário

À semelhança do ano anterior, a 6ª edição da Geração Depositário tem como objectivo educar a população para a correcta gestão de REEE e RPA, implantando mais pontos de recolha de proximidade e facilitando o comportamento adequado através da recolha de resíduos.

Mais uma vez, serão destacadas 6 escolas no âmbito da actividade de recolha, a nível nacional, bem como 3 escolas em cada tipologia de desafios criativos.

Os parceiros desta iniciativa são, novamente, as marcas Orima, Pingo Doce e Worten, que serão responsáveis pelos prémios a entregar no final do ano lectivo 2013/2014.

Actividade Criativa – De Geração para Gerações

Com a assinatura “De Geração para Gerações”, o projecto visa potenciar a interacção entre, maioritariamente, 3 gerações, isto é, alunos, professores e funcionários que, por sua vez, se correspondem aos pais, avós e/ou familiares dos principais actores desta missão.

Logo, e porque o tema da “reciclagem” é transversal a todas as idades, consideramos pertinente frisar a necessidade de envolver outras gerações e motivar a sua participação activa não só na recolha dos resíduos mas, também, na descoberta de hábitos e comportamentos (vertente exploratória).

Na Geração Depositário 5, recebemos a inscrição de 53,73% das escolas participantes na componente criativa, sendo que na 6ª edição este número passou para 56,55%, revelando uma adesão maior das escolas, proporcionalmente ao seu total.

Na tabela abaixo, a descrição das actividades criativas de ambos os anos lectivos em estudo:

Tabela 13 - Resumo actividades criativas – 6ª edição da campanha Geração Depositário.

Níveis de Escolaridade	GD6
Todos os escalões	Construção do Depositário à imagem da escola
EB1/JI	Escrita criativa
EB23	UpReeCycling
Ensino Secundário/Profissional e Superior	Filme de animação

Peças de Comunicação

A Geração Depositário está reflectida em diversas ferramentas de comunicação, tais como brochuras, *flyers*, cartazes, *website* e *Facebook* e, ainda, na banda desenhada da Equipa dos REEE. Todas as peças estão disponíveis, igualmente, para *download*, permitindo às escolas replicá-las.



ERP REMEMBER CASCAIS

Pelo segundo ano consecutivo, a ERP Portugal patrocinou o *ERP Remember Cascais*, festival dos anos 80, que decorreu no Hipódromo Manuel Possolo (Cascais) nos dias 6 e 7 de Setembro.

Com a assinatura “The Recycling Festival”, o evento revelou-se uma excelente oportunidade para despertar a consciência dos Portugueses e envolvê-los no tema, quer através da activação da marca no local, quer com base nas peças de comunicação publicitárias (mupis, *outdoors*, anúncios de rádio, televisão e imprensa) e/ou informativas (reportagens, entrevistas, notícias *on* e *offline*) que reforçaram a importância da missão da ERP Portugal.



Os REEE ocuparam o seu palco, no relvado do Hipódromo, convidando os festivaleiros a “reciclar”.

Ainda na zona do relvado, alguns alunos da EPAD (Escola Profissional de Artes, Tecnologia e Desporto) desfilaram com peças de vestuário elaboradas com componentes de REEE, uma forma criativa e diferente de cativar a atenção dos presentes.



Passando à zona VIP, as cores da ERP identificaram o espaço com vista privilegiada para todo o espaço.



A acrescentar ao patrocínio da ERP Portugal, o festival que acolheu mais de 12.000 pessoas teve o apoio da Câmara Municipal de Cascais e diversos órgãos de comunicação como *media partners* (RTP1, M80, Correio da Manhã e *Flash*).

No que respeita à cobertura mediática, foi bastante acentuada, tendo gerado mais de 360 notícias, o que corresponde a um ROI aproximado de 350.000€.

Campanhas de Recolha

As acções que se seguem materializam o objectivo máximo em matéria de comunicação e sensibilização, na medida em que estimulam a entrega dos resíduos através dos canais indicados, por exemplo o Depositirão.

Com base nesta premissa, foram implementadas iniciativas com forte componente comportamental.

Open Weekend Cascais

No âmbito das acções promovidas para divulgar o festival, e em parceria com a Câmara Municipal de Cascais, o *Open Weekend Cascais* aconteceu no parque de estacionamento da Praia de Carcavelos, tendo como mote “quanto mais reciclar, mais bilhetes pode ganhar!”. Entre os dias 30 de Agosto e 1 de Setembro, mais de 180 pessoas participaram e entregaram os seus electro-electrónicos e pilhas em fim de vida. Cerca de 80 passes foram oferecidos aos participantes mais activos.



A rádio M80 foi *media partner*, divulgando a iniciativa e levando pessoas até ao nosso espaço.



Quilos de Ajuda

A ERP Portugal aceitou o convite da WORTEN para se associar à campanha “Quilos de Ajuda”, de 5 a 8 de Junho. Com a meta de somar o peso de REEE entregues e o peso dos respectivos participantes, o resultado (mais de 1.400 toneladas) foi transformado em novos equipamentos distribuídos por diversas instituições de solidariedade social de todo o país, no valor total de 74.000€.



A campanha contou com a parceria de alguns meios de comunicação como a RFM e a SIC, crucial no envolvimento dos participantes que abraçaram as causas social e ambiental.

Procuram-se Equipamentos em Fim de Vida

A campanha “Procuram-se equipamentos em fim de vida” surgiu no seguimento das alterações impostas pela revisão da Directiva Europeia de REEE, com vista à informação acerca da função e responsabilidade dos pontos de venda no encaminhamento dos REEE.

Ao lado da APED (Associação de Empresas de Distribuição), a ERP Portugal marcou presença numa série de peças de comunicação em meios diversos, sob a forma de publicidade (Jornal de Notícias, Diário de Notícias, TSF, Rádio Comercial e M80) e de peças informativas, de cariz jornalístico.

Mais 11 insígnias (empresas associadas da APED) integraram a campanha, promovendo-a via ferramentas de comunicação exibidas nas lojas e/ou suportes de comunicação próprios, reforçando a sua preocupação ambiental, também, junto dos seus clientes.



A conferência de imprensa de lançamento decorreu no espaço *Lisbon Secret Spot* (Montes Claros), dia 28 de Outubro e foi preenchida pelas intervenções de diferentes convidados de relevo no sector dos resíduos. A mensagem esteve presente nos canais de comunicação até ao final do ano.

Feira de Natal – Neste Natal dê um Presente ao Ambiente

Mais de 150 resíduos de equipamentos e pilhas foram recolhidos entre os dias 12 e 15 de Dezembro, no antigo Quartel de Linda-a-Velha.

A participação da ERP Portugal nesta Feira de Natal responde ao convite da Câmara Municipal de Oeiras, realizado com o intuito de destacar a vertente ambiental da época Natalícia através da oferta de *presentes ao Ambiente* (resíduos).

A corrida às bicicletas oferecidas todos os dias a quem entregou maior peso de resíduos foi um *call to action* que levou à limpeza de muitas arrecadações.



As crianças fizeram parte do *target* principal deste evento, pelo que decorreram, para além da actividade da recolha, sessões de educação ambiental, tendo a *Equipa dos REEE* como alvo. No total, 750 crianças conheceram estes heróis da reciclagem!



Sessões de Educação Ambiental

Semana do Ambiente

Entre os dias 3 e 6 de Junho a ERP Portugal levou a cabo o jogo da reciclagem, a mais de 250 crianças das escolas da Amadora, no Eco-Espaço deste Município.

Trata-se de uma acção que reforçou a importância deste target na estratégia de comunicação da entidade gestora.



Projecto Voices

A ERP Portugal promoveu sessões de educação ambiental no Pavilhão do Conhecimento, tendo com enquadramento o projecto VOICES (*Views, Opinions and Ideas of Citizens in Europe on Science*) que visou partilhar ideias de investigação científica, reunindo especialistas para o debate da viabilidade de propostas no âmbito dos resíduos.

Com o dia 23 de Novembro como data para o efeito, 200 crianças tiveram contacto com a mensagem. As sessões foram completadas com o *workshop* de alunos do Instituto Técnico, que desmontaram alguns resíduos e explicaram o que é possível fazer para a sua recuperação.

Centro de Sensibilização Ambiental

O espaço da ERP Portugal destinado a explicar a realidade da gestão dos resíduos a grupos esteve aberto todo o ano, tendo recebido cerca de 3300 participantes.



Os grupos recebidos foram, sobretudo, escolas do 1º Ciclo do Ensino Básico.

Comunicação Institucional

A comunicação institucional da ERP Portugal é desenvolvida ao longo de todo o ano, podendo traduzir-se em peças informativas – Boletim trimestral e postal mensal, e/ou sessões de esclarecimento.

Enquanto que a primeira peça indicada é de natureza ibérica, apresentando conteúdos desenvolvidos de ambos os países, o postal mensal é mais imediato e contém as novidades de forma mais resumida.



Boletim Ibérico – edições 2 e 3



Postal mensal – edições de Fevereiro e Setembro

Sessões de Esclarecimento

A ERP Portugal foi representada em alguns Seminários sobre assuntos relacionados com o tema da gestão de resíduos, fazendo Ricardo Neto parte dos painéis dos oradores. Como exemplos destas sessões assistimos ao *IX Encontro AGEFE* (11 de Outubro) e *III Encontro Nacional de Resíduos – APEMETA* (10 de Dezembro). No total, foram atingidas directamente cerca de 500 pessoas.

Peças de Comunicação online

Todas as notícias da ERP Portugal são publicadas no *website* e no *Facebook*, ampliando o universo de pessoas impactadas com a informação e promovendo a “fidelização” ao tema e propósito da nossa actividade.

Website www.erp-recycling.pt

O website da ERP Portugal foi consultado por 12.869 visitantes, dos quais 66,89% foram novos e os restantes repetentes.

Em média, cada um destes visitantes pesquisou 5 páginas e permaneceu no nosso URL mais de 4 minutos. No total, foram visualizadas 91.180 páginas.



Resultados

Posteriormente, apresentamos os resultados das acções/campanhas de 2013, em duas medidas, ou seja, *target* directamente atingido (participantes), ROI (valores que corresponderiam à compra de espaço, mas foram ocupados com notícias) e número de notícias. De destacar apenas nas acções realizadas no terreno conseguimos apurar a primeira medida, fruto da contabilização de participantes e/ou peças de comunicação entregues.

Tabela 14: Balanço resultados 2013 – target directo, ROI e número de notícias.

BALANÇO RESULTADOS COMUNICAÇÃO E SENSIBILIZAÇÃO 2013				
Tema	Target Directo	Nº Notícias	Audiência Tiragem	ROI (€)
Geração Depositário	351.722	101	654.681	62.570 €
Institucional	500	49	547.128	22.651 €
ERP Eco Sustainability Award'13	0	2	49.320	304 €

BALANÇO RESULTADOS COMUNICAÇÃO E SENSIBILIZAÇÃO 2013				
Tema	Target Directo	Nº Notícias	Audiência Tiragem	ROI (€)
ERP Remember Cascais	12.000	162	1.906.557	339.168 €
Semana do Ambiente	250	6	15.154	554 €
Equipa Worten Equipa	0	10	272.089	21.344 €
Centro Sensibilização Ambiental	3.280	1	23.000	323 €
Open Weekend Cascais	180	4	126.494	0 €
Procuram-se equipamentos em fim de vida	0	16	5.838.951	9.573 €
Voices	200	2	54	0 €
Feira de Natal	750	4	6.696	640 €
TOTAL	368.882	357	9.440.124	457.127,38 €

Ao observarmos o quadro acima concluímos que o tema que deu origem a maior número de notícias foi o *ERP Remember Cascais*, equivalendo a mais de 339.000€ de ROI e 12.000 pessoas tocadas.

De evidenciar, também, a Geração Depositário, que conquistou o 2º lugar no *ranking* das notícias (total de 101) e respectivo ROI de 62.570€. Embora estes dois critérios se mostrem mais elevados no festival, a GD promove um contacto mais prolongado com a mensagem, directamente nas escolas e nos reforços feitos ao longo da campanha, com base em diferentes comunicados de imprensa.



Investigação e
INVESTIGAÇÃO E

Desenvolvimento
DESENVOLVIMENTO



Investigação e desenvolvimento

Projecto RLAB LIPOR - laboratório de conhecimento para aprendizagem de recuperação de REEE



Lançado em 2011 e tendo como objectivos primordiais a sensibilização da população em geral para o destino ambientalmente correto dos REEE, bem como a criação de programas específicos de incentivo e promoção de reutilização dos mesmos, possibilitando ainda a reinserção social e económica de pessoas carenciadas, através da recuperação de equipamentos eléctricos e electrónicos, o conceito RlabLipor é uma acção conjunta entre a LIPOR e a ERP Portugal, que tem por base a Oficina dos EEER, alargando as competências desta oficina à formação de diversas camadas da população local.

Em 2013 verificou-se a manutenção do projecto nos mesmos moldes dos anos transactos.

Projecto Prémio Anual Universitário ERP Portugal – Eco Sustainability Award.

A 2ª edição do ERP Eco Sustainability Award decorreu em 2013, tendo começado com a divulgação do projecto em 35 estabelecimentos do Ensino Superior (apresentações e distribuição de materiais) e terminado com a eleição de um trabalho vencedor, entre as 30 inscrições recebidas neste âmbito.

Esta iniciativa de Investigação & Desenvolvimento (I&D) visou envolver as Universidades no estudo e aprofundamento de conceitos relacionados com o tema da gestão de REEE e RPA, tocando várias áreas do conhecimento, tais como operações, engenharia, ambiente ou marketing.

Entre 30 inscrições no concurso, a ERP Portugal contou ontem com a apresentação de 21 projectos, provenientes de várias Universidades de norte a sul do país, tendo sido distinguido o trabalho “Sistema de incentivos: transforme o seu “mono” eléctrico em vantagens”, do Instituto Superior Técnico da Universidade Técnica de Lisboa, de acordo com a avaliação do júri, composto pelos seguintes elementos:

Ricardo Neto – Director Ibérico ERP

António Rousseau – Consultor e Docente Universitário

Telmo Vieira – Partner Premivalor Consulting

O grupo vencedor recebeu uma bolsa de estudo, dividida em dois segmentos – 3.500€ atribuídos à Professora coordenadora e 6.000€ entregues aos 3 elementos do grupo vencedor.

Entre os critérios de selecção utilizados nesta avaliação, evidenciamos os vectores de coerência, sustentabilidade, apresentação formal e exequibilidade.

A sessão de apresentação dos trabalhos e entrega dos prémios teve lugar no Auditório Mar da Palha (Oceanário de Lisboa), no dia 12 de Dezembro.

Todos os trabalhos fazem parte de uma bolsa de projectos com possível implementação futura, de acordo com as áreas de actuação da entidade gestora. Estes trabalhos poderão ser consultados em:

<https://www.erp-recycling.pt/Content.aspx?FolderPath=%5cRoot%5cContents%5cWebsite%5cArquivo&ContentName=Trabalhos+ERP+Eco+Sustainability+Award%2713>

Caracterização de Fluxos de Entrada de Resíduos de Equipamentos Eléctricos e Electrónicos

Este ensaio permite à ERP Portugal, todos os anos, determinar e caracterizar as quantidades de REEE recepcionadas numa instalação de gestão e tratamento de REEE, de acordo com as categorias do anexo I do Decreto-Lei 230-2004. Em 2013 o estudo foi novamente posto em prática, tendo-se, a exemplo do ano anterior, recorrido aos serviços da SGS, bem como o aumento da periodicidade, mantendo-se, contudo, a mesma metodologia anteriormente aplicada que se encontra descrita abaixo.

Metodologia

Durante o período de amostragem são controladas e pesadas todas as entradas de viaturas com cargas de resíduos que possam conter REEE.

Quando são detectadas cargas de resíduos que contenham REEE procede-se à sua descarga numa área de recepção própria onde se separam os REEE dos restantes resíduos.

Os REEE são depois colocados em 10 contentores, previamente pesados para se obter a respectiva tara, de acordo com as categorias do anexo 1 do DL 230/2004:

A contagem de equipamentos por categoria é feita durante a colocação dos REEE nos contentores. Este procedimento repete-se sempre que haja entrada de cargas com REEE.

WEEELABEX

Em 2013 a ERP Portugal, protocolou com outra Entidade Gestora devidamente licenciada pelo Estado Português para a Gestão de um SIGREEE, a realização de auditorias com base nas normas WEEELABEX com vista a iniciar a familiarização dos operadores de resíduos com esta norma.

As auditorias foram levadas a cabo pela Enviestudos e incidiram sobre três unidades de tratamento.



Resumo

Resumo

Principais Actividades Desenvolvidas em 2013.
Principais Actividades Desenvolvidas em 2013

Balanco e Projecção de Actividades para o Biénio 2013/14
Balanco e Projecção de Actividades para o Biénio 2013/14



Resumo do ano 2013

Atendendo aos resultados obtidos e impostos em sede de licença da ERP Portugal, é apresentado no quadro seguinte um resumo das actividades desenvolvidas em 2012 onde se constata que foram atingidos quase 100% dos objectivos para o Biénio.

.Tabela 15 – Objectivos e Avaliação da Expressão Quantitativa de Resultados da ERP Portugal para 2013

Áreas	Objectivos Propostos (2013/2014)	Metas para os Objectivos Propostos (2013/2014)	Resultados obtidos em 2013
ERP Portugal	Preparação ISO 9001.	Obter a Certificação ISO 9001	Obtenção da Certificação em Outubro de 2013
Monitorização	Efectuar auditorias à rede de recicladores da ERP Portugal	Implementar as normas decorrentes do sistema WEEELABEX	Auditorias efectuadas a 3 Operadores no âmbito WEEELABEX
Sensibilização, Comunicação e Informação	Visitas ao centro de sensibilização ambiental	Atingir 7800 visitantes	Foram cumpridos 42% desta meta em 2013
Investigação e Desenvolvimento	Estudos de Caracterização	Conclusão: <ul style="list-style-type: none"> Efectuar Balanços Mássicos com uma representatividade de pelo menos 75% do total dos REEE tratados Caracterizar os REEE recepcionadas em instalações de gestão e tratamento, mensalmente 	Dado o estudo WEEELabaex em curso, este projecto será iniciado e concluído em 2014 Por dificuldades junto dos operadores foi mantida a periodicidade trimestral. Em 2014 evoluirá para mensal

Objectivos 2013/2014

A **tab. 16** apresenta o programa Plurianual de objectivos para o Biénio 2014/2015, com objectivos bastante ambiciosos:

Tabela 16 – Objectivos e Metas Propostas pela ERP Portugal para o biénio 2013/14.

Áreas	Objectivos Propostos (2014/2015)	Metas para os Objectivos Propostos (2014/2015)
ERP Portugal	Preparação ISO 9001	Obter a Certificação ISO 9001
Monitorização	Efectuar auditorias à rede de recicladores da ERP Portugal	Alargar a implementação das normas decorrentes do sistema WEELABEX a todas as unidades de tratamento
Sensibilização, Comunicação e Informação	Visitas ao centro de sensibilização ambiental	Completar o Objectivo traçado para o biénio 2013/2014
Investigação e Desenvolvimento	Estudos de Caracterização	<ul style="list-style-type: none"> • Efectuar Balanços Mássicos com uma representatividade de pelo menos 75% do total dos REEE tratados • Caracterizar os REEE recepcionadas em instalações de gestão e tratamento, mensalmente



Dados Financeiros

DADOS FINANCEIROS



Dados Financeiros

A 31 de Dezembro de 2013, a ERP Portugal apresenta um Resultado Líquido antes de impostos, relativo à actividade de gestão de REEE, de € 186.237, tendo os rendimentos globais ascendido a cerca de € 4.432.604.

Como principais rubricas a contribuir para este montante, temos 76% referentes a prestações financeiras e taxas anuais facturados aos membros da ERP Portugal, 9% provenientes da valorização de materiais e 5% que correspondem a rendimentos financeiros resultantes das aplicações financeiras efectuadas pela ERP Portugal no decorrer de 2013.

De referir que, em termos da facturação de prestações financeiras e taxas anuais, a receita anual da ERP Portugal inclui, para além da facturação relativa aos EEE colocados no mercado e declarados em 2013, o efeito da retroactividade (declarações de EEE colocados no mercado em anos anteriores e declarados em 2013), bem como o efeito de facturas e notas de crédito emitidas resultantes das declarações anuais de consolidação submetidas pelos utentes.

Decomposição dos Gastos

Os gastos incorridos em 2013 pela ERP Portugal ascenderam a €4.246.367, designadamente:

- Gastos de Estrutura: €431.612. Respeitam essencialmente aos gastos incorridos pela ERP Portugal com Pessoal, renda e outros gastos administrativos, custos com serviços prestados pela ERP (apoio em termos gestão financeira, operacionais, qualidade, IT, licença de software, etc), serviços jurídicos, apoio contabilístico e auditoria, despesas com viagens, depreciações e amortizações, etc.

- Gestão REEE: €3.037.050. Estão incluídos nesta rubrica os gastos directamente associados à gestão de REEE (recolha, logística, consolidação, armazenagem e tratamento, etc) 2.089.500,41€, bem como outro tipo de gastos indirectamente associados a esta actividade, tais como: gastos com pessoal, despesas administrativas, serviços de consultoria, serviços jurídicos, taxas, etc.

No que respeita à Recolha, Transporte e Valorização/Reciclagem/Tratamento, o SIGREEE apresenta a seguinte decomposição:



Gráfico 10 – Decomposição da Gestão de REEE

- Sensibilização e Comunicação: €378.089. Esta rubrica inclui os gastos associados aos diferentes eventos e campanhas desenvolvidos pela ERP Portugal no ano de 2013, estando este tema devidamente desenvolvido em capítulo específico deste relatório.
- Investigação e Desenvolvimento: €52.858. Gastos incorridos com as actividades desenvolvidas neste campo, devidamente detalhadas neste relatório, em capítulo com o mesmo nome.
- Provisão para Cobranças Duvidosas: -€54.358. Este valor reflecte o total da reversão efectuada nesta provisão no decorrer de 2013. Esta reversão reflecte o esforço que a ERP Portugal tem vindo a desenvolver em matéria de Cobranças.
- Outros: €401.116. Este montante refere-se essencialmente a gastos com Pessoal e despesas de viagens, telecomunicações, etc incorridos pela ERP Portugal à luz de contratos de prestação de serviços com a ERP, que posteriormente são facturados a essa entidade.

De referir que pela primeira vez, e de modo a obter o resultado líquido antes de impostos de €186.237 acima mencionado, foram utilizados rendimentos no montante de €96.775 que se encontravam diferidos na respectiva rubrica de Balanço.

O Balanço a 31 de Dezembro não foi incluído neste relatório, uma vez que o mesmo não se encontra produzido isoladamente para a actividade de gestão de REEE. Esta peça financeira será enviada posteriormente, aquando da entrega da informação financeira referente à gestão RP&A.

Centros de Custos

Rendimentos	€
<i>Taxa Anual</i>	369.100
ECOREEE	3.003.738
Outros	1.059.766
Total	4.432.604
Gastos	
<i>Gastos Estrutura</i>	431.612
<i>Gestão REEE</i>	3.037.050
<i>Sensibilização e Comunicação</i>	378.089
<i>Investigação e Desenvolvimento</i>	52.858
<i>Provisões cobrança duvidosa</i>	-54.358
<i>Outros</i>	401.116
Total	4.246.367
Resultado Antes de Impostos	186.237

Custos com S&C e I&D

Sensibilização e Comunicação					
Ano	Média Inscrita na Licença *	Evolução Parâmetro Financeiro**	Verba alocada (€)	Montante Dispendido (€)	Montante reservado para o ano seguinte (€)
2006	5%	5%	139.400	23.180	116.220
2007	5%	8%	736.084	383.686	352.398
2008	5%	8%	884.433	764.082	120.351
2009	5%	8%	509.019	889.122	***
2010	5%	8%	352.489	527.845	***
2011	5%	8%	358.680	457.539	***
2012	5%	8%	315.814	427.746	***
2013	5%	8%	269.827	378.089	***
Total	40%	61%	3.565.747	3.851.289	

* Tendo por base as receitas

**Cf. N/ref: P-0374/2006

*** Não há montante a diferir, uma vez que, em 2009, 2010, 2011, 2012 e 2013 a ERP despendeu mais nesta rubrica do que estava obrigada

Investigação e Desenvolvimento				
Ano	Licença *	Verba alocada (€)	Montante Despendido (€)	Montante deferido para o ano seguinte (€)
2006	3%	3.059	732	2.327
2007	3%	36.366	9.178	27.188
2008	3%	96.773	12.904	83.869
2009	3%	123.960	21.740	102.220
2010	3%	130.894	2.517	128.377
2011	3%	151.875	85.308	66.567
2012	3%	83.979	25.316	58.663
2013	3%	72.715	52.858	19.857
Total	24%			

*Tendo por base os custos de tratamento

Certificação Legal das Contas



Ernst & Young
Audit & Associated - SROC, S.A.
Avenida da República, 90-6º
1600-206 Lisboa
Portugal

Tel: +351 217 912 000
Fax: +351 217 957 586
www.ey.com

Certificação Legal das Contas

Introdução

1. Examinámos as demonstrações financeiras anexas de ERP Portugal - Associação Gestora de Resíduos, as quais compreendem o Balanço em 31 de Dezembro de 2013 (que evidencia um total de 9.895.165,73 Euros e um total de capital próprio de 367.420,95 Euros, incluindo um resultado líquido de 134.358,57 Euros), a Demonstração dos Resultados por Naturezas, a Demonstração das Alterações nos Fundos Patrimoniais e a Demonstração dos Fluxos de Caixa do exercício findo naquela data, e o Anexo.

Responsabilidades

2. É da responsabilidade do Conselho de Administração a preparação de demonstrações financeiras que apresentem de forma verdadeira e apropriada a posição financeira da Associação, o resultado das suas operações, as alterações nos seus fundos patrimoniais e os seus fluxos de caixa, bem como a adopção de políticas e critérios contabilísticos adequados e a manutenção de um sistema de controlo interno apropriado.
3. A nossa responsabilidade consiste em expressar uma opinião profissional e independente, baseada no nosso exame daquelas demonstrações financeiras.

Âmbito

4. O exame a que procedemos foi efectuado de acordo com as Normas Técnicas e Directrizes de Revisão/Auditoria da Ordem dos Revisores Oficiais de Contas, as quais exigem que o mesmo seja planeado e executado com o objectivo de obter um grau de segurança aceitável sobre se as demonstrações financeiras estão isentas de distorções materialmente relevantes. Para tanto o referido exame incluiu:
 - a verificação, numa base de amostragem, do suporte das quantias e divulgações constantes das demonstrações financeiras e a avaliação das estimativas, baseadas em juízos e critérios definidos pelo Conselho de Administração, utilizadas na sua preparação;
 - a apreciação sobre se são adequadas as políticas contabilísticas adoptadas e a sua divulgação, tendo em conta as circunstâncias;

Sociedade Anónima - Capital Social 1.000.000 euros - Inscricção n.º 1178 na Ordem dos Revisores Oficiais de Contas - Inscricção n.º 99112 no Conselho do Mercado de Valores Mobiliários
Contribuinte n.º 504 989 283 - C. B. Comercial de Lisboa 504 989 283
A member firm of Ernst & Young Global Limited



2

- a verificação da aplicabilidade do princípio da continuidade; e
 - a apreciação sobre se é adequada, em termos globais, a apresentação das demonstrações financeiras.
5. O nosso exame abrangeu também a verificação da concordância da informação financeira constante do Relatório de Gestão com as demonstrações financeiras.
6. Entendemos que o exame efectuado proporciona uma base aceitável para a expressão da nossa opinião.

Opinião

7. Em nossa opinião, as demonstrações financeiras referidas apresentam de forma verdadeira e apropriada, em todos os aspectos materialmente relevantes, a posição financeira de ERP Portugal - Associação Gestora de Resíduos, em 31 de Dezembro de 2013, o resultado das suas operações, as alterações nos fundos patrimoniais e os seus fluxos de caixa no exercício findo naquela data, em conformidade com os princípios contabilísticos geralmente aceites em Portugal para as entidades do sector não lucrativo.

Relato sobre outros requisitos legais

8. É também nossa opinião que a informação financeira constante do Relatório de Gestão é concordante com as demonstrações financeiras do exercício.

Lisboa, 31 de Março de 2014

Ernst & Young Audit & Associados - SROC, S.A.
Sociedade de Revisores Oficiais de Contas (n.º 178)
Representada por:

Rui Abel Serra Martins (ROC n.º 1119)

Balanço a 31 de Dezembro de 2013

Balanço em 31 de Dezembro de 2013 - ESNL (euros)

	Nota	31 de Dezembro	
		2013	2012
Activo			
Activo corrente			
Activos fixos tangíveis	6	107.481,67	127.233,83
Activos intangíveis	7	66.636,46	119.515,02
Fundadores/Beneméritos/Patrocinadores/Doadores/Associados	8	5.000,00	5.000,00
		<u>179.118,13</u>	<u>351.748,85</u>
Outros			
Clientes	10	1.021.508,38	1.607.703,57
Estado e outros entes públicos		6.966,80	8.909,36
Outras contas a receber		1.228.657,09	1.284.394,93
Diferimentos		8.707,18	10.206,43
Caixa e depósitos bancários	5.2	7.451.119,15	6.601.321,27
		<u>9.717.948,60</u>	<u>9.512.518,55</u>
Total do activo		<u>9.896.165,73</u>	<u>9.764.267,40</u>
Fundos Patrimoniais			
Fundos Patrimoniais			
Reservas		298.589,10	98.114,94
Outras variações nos fundos patrimoniais		-23.626,71	-23.626,71
		<u>233.962,38</u>	<u>72.488,23</u>
Resultado líquido do período		134.358,57	192.574,15
		<u>367.420,95</u>	<u>233.962,38</u>
Total do capital próprio		<u>367.420,95</u>	<u>233.962,38</u>
Passivo			
Corrente			
Fornecedores		1.188.026,88	958.106,74
Estado e outros entes públicos		53.545,50	150.274,73
Outras contas a pagar		586.166,51	614.540,21
Diferimentos	3.11	7.720.056,11	7.810.283,34
		<u>9.527.744,78</u>	<u>9.531.205,02</u>
Total do passivo		<u>9.527.744,78</u>	<u>9.531.205,02</u>
Total dos fundos patrimoniais e do passivo		<u>9.896.165,73</u>	<u>9.796.397,40</u>

As notas das páginas seguintes constituem parte integrante das demonstrações financeiras apresentadas supra.



3

Demonstração de Resultados

Demonstração dos resultados por naturezas do exercício findo em 31 de Dezembro de 2013 - ESNL (euros)

	Nota	Exercício	
		2013	2012
Vendas e serviços prestados	12	3.439.452,30	4.091.355,06
Fornecimentos e serviços externos		-3.487.511,54	-4.007.457,11
Gastos com o pessoal		-777.170,29	-857.745,17
Imparidade de dívidas a receber (perdas/ reversões)	11	54.367,63	-291.486,42
Outros rendimentos e ganhos		843.632,62	933.435,40
Outros gastos e perdas		-20.508,07	-20.965,62
Resultados antes de depreciações, gastos de financiamento e impostos		62.262,65	47.106,53
Gastos/ reversões de depreciação e de amortização		-82.150,94	-86.947,84
		-82.150,94	-86.947,84
Resultado operacional (antes do gastos de financiamento e impostos)		-29.888,09	-19.840,91
Juros e rendimentos similares obtidos	13	216.132,96	242.423,73
Resultados antes de impostos		186.234,67	222.582,82
Imposto sobre o rendimento do período	9	-51.876,30	-62.008,67
Resultado líquido do exercício		134.358,67	160.574,15

As notas das páginas seguintes constituem parte integrante das demonstrações financeiras apresentadas supra.

 4



Anexos

ANEXOS

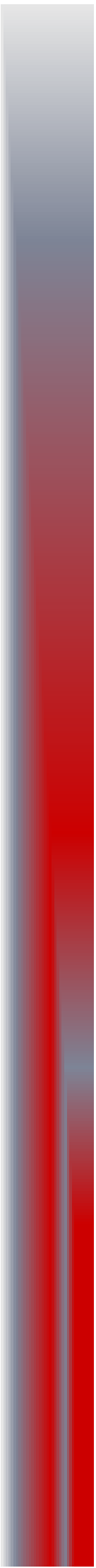



Anexo 1

Lista de Produtores de EEE utentes do Sistema Integrado de REEE da ERP Portugal

Nome	Data Transf. Responsabilidade
3M PORTUGAL, Lda	13-08-2005
A.S.D. Ind. de Banh. Acr. e Cab. de Hidromassagem, S.A.	01-01-2011
Aastra Telecom Portugal, S.A.	13-01-2009
ABBOTT Laboratórios, Lda.	13-08-2005
Acitel 4 - Serviços de Telecomunicações, S.A.	13-08-2005
Adelino Teixeira da Rocha, Lda	01-01-2009
ADIDAS Portugal-Artigos de Desporto, S.A.	13-08-2005
AEG PORTUGAL, S.A.	13-08-2005
AIRFREE - Produtos Electrónicos, Lda.	01-01-2007
AKP Electronic Systems, Lda	01-01-2010
AL Fábrica de Material Eléctrico, S.A.	13-08-2005
Alarmibérica-Companhia Portuguesa de Segurança, Lda	01-01-2008
Alberto Lindo da Cruz, Lda.	13-08-2005
Alcatel-Lucent Portugal, S.A.	13-08-2005
ALCON PORTUGAL-Prod. e Equip. Oftalmológicos, Lda	13-08-2005
ALDIdiscount Supermercados, Lda	13-08-2005
ALESSI SPA	13-08-2005
Alliance Healthcare, S.A.	01-01-2007
AMBICONTROL-Control de Poluição, Lda.	13-08-2005
Âmbito Conceito - Dist. Prod. Eléc. e Electr. Unip, Lda	09-02-2010
AMITRÓNICA INDUSTRIA - Electrónica Amiense, Lda.	13-08-2005
Ana Da Costa Paiva, Lda.	13-08-2005
ANADIL COMERCIO GERAL E IMPORTAÇÃO SA	01-04-2011
ANDREAS STIHL, S.A.	13-08-2005
ANIMATE FOTOFIXE e Máquinas Automáticas, Lda	13-08-2005
Anteiluminação, Lda	01-01-2010
ANTÓNIO MOUTINHO & COMPANHIA, Lda.	13-08-2005
Apple Distribution International	01-04-2012
Ar Telecom - Acessos e Redes de Telecomunicações, S.A.	01-01-2011

Nome	Data Transf. Responsabilidade
Areal Editores S.A	01-01-2007
Armando Faria Fernandes, Lda.	13-08-2005
ARNEG Portuguesa - Fáb. de Eq. Frig. e Comerciais, Lda	13-08-2005
ARRIS GROUP, Inc.	13-08-2005
ARTSANA PORTUGAL, S.A.	13-08-2005
ATRIO-MATERIAIS PARA BANHO, LDA.	01-01-2013
Auchan Portugal Hipermercados, S.A.	13-08-2005
AUDIOSOM - Representações, Lda.	13-08-2005
Aviquipo de Portugal, S.A.	13-08-2005
Azkoyen Portugal - Sociedade Unipessoal, Lda	15-03-2013
B. Braun Medical, Lda	13-08-2005
BALANÇAS MARQUES - JOSE PIMENTA MARQUES, LDA	01-01-2009
Bang & Olufsen España, S.A.	13-08-2005
BAPTISTA MARQUES-Diagnostica e Reagentes, Lda.	13-08-2005
Basedois - Informática e Telecomunicações, Limitada	01-01-2010
BAXTER MÉDICO - Farmacêutica, Lda.	13-08-2005
Begolux Iluminação, Unipessoal, Lda	01-01-2010
Beltrão Coelho (Porto), Sist. de Escrit. e Imagem, Lda	01-01-2009
Bi-Bright, Comunicação Visual Interactiva SA	01-01-2012
BI-JOY-Distribuição de Produtos Representados, S.A.	01-01-2008
BIO-RAD Laboratories-Apar. e Reag. p/ Lab., Lda.	13-08-2005
Bizerba Ibéria Portugal SA	01-01-2008
BOLAS - Máquinas e Ferramentas de Qualidade, SA	13-08-2005
BOLOJAS, Lda.	01-01-2008
Bom Preço, Lda.	01-01-2008
Boston Scientific Portugal - Dispositivos Médicos, Lda	13-08-2005
BRICO DEPÔT PORTUGAL SA	01-10-2013
Bricodis - Distribuição de Bricolage, S.A.	01-07-2011
Bricor, S.A. - Sucursal em Portugal	01-07-2011
Brilumen - Produtos Eléctricos, Lda.	01-01-2010
Britos Acessórios de Farmácia, Lda	01-01-2010
Broadvideo - Projectos de Áudio e Vídeo, Lda	13-08-2005
Burótica, S.A.	01-01-2007
Cabovisão - Televisão por Cabo, S.A.	13-08-2005
CANNON HYGIENE PORTUGAL-Soc. Prod. Serv. Hig. Limp, Lda	13-08-2005
CASA POR ITM, SA	01-01-2013
Castro Electrónica,Lda	01-01-2011

Nome	Data Transf. Responsabilidade
CEGASA - Comércio de Pilhas, Lda.	13-08-2005
CENTRALSEG-Importação e Dist. de Equip. de Seg., Lda.	13-08-2005
CERTORA - Medição do Tempo, Lda.	13-08-2005
CESCE - Soluções Informáticas, S.A.	13-08-2005
CHECKPOINT Portugal-Sistemas Anti Furto, S.A.	13-08-2005
CH-Werfen Insular, Unipessoal, Lda.	01-01-2010
CIGEST - Centro de Informática e Gestão, Lda	13-08-2005
CLASUS, Lda	01-01-2008
Clever House - Sistemas Inteligentes, Lda.	13-08-2005
Climaportugal-Soc. Imp. de Equip. de Climatização, Lda	13-08-2005
CLUBE INTERN. DO LIVRO-Ed. e Com. de Livros a Cr. S.A.	13-08-2005
Cobertores Eléct. Conforto - Com. Móveis e Elect., Lda	13-08-2005
COLGATE PALMOLIVE Unipessoal, Lda.	13-08-2005
COLMEAL - Consultores em Rede, Lda.	13-08-2005
COMECA - Importação e Exportação, S.A.	13-08-2005
COMECA II - Manufacturing Company, Lda	01-09-2013
Comercialfoto-Imp.Com.Artigos Fotográficos, Lda.	13-08-2005
Companhia Hama Portugal, Lda.	13-08-2005
COMPANHIA IBM PORTUGUESA, S.A.	13-08-2005
COMPTA-Equipamentos e Serviços de Informática, SA	13-08-2005
CONCENTRA-Produtos Para Crianças, S.A.	13-08-2005
Conforama Portugal, S.A.	13-08-2005
CONTIMETRA - Instrumentos Industriais, Lda.	13-08-2005
CONTROLAR - Electrónica Industrial e Sistemas, Lda	01-01-2009
CONVEX-Consultoria e Integração de Sistemas, Lda.	13-08-2005
COPRATE - Soluções de Desinfecção, Lda.	13-08-2005
Corning Cable Systems GmbH & Co. KG	01-01-2007
Corob Service,S.L.- Representação em Portugal	13-08-2005
COVIDIEN PORTUGAL-Produtos de Saúde, Unipessoal, Lda.	13-08-2005
COVISE - Importação Exportação, Lda	13-08-2005
CPCDI - Comp. Port. de Comp. - Dist. Prod. Inform., SA	20-04-2011
CRONOMETRIA - Comércio de Relógios, S.A.	01-01-2011
CRONOS-Importadora De Relógios, Lda.	13-08-2005
Dangaard Telecom Portugal	01-01-2009
DATABOX - Informática, SA	13-08-2005
DATAComp - Sistemas de Informática, S.A.	13-08-2005
Datelka - Engª. e Sistemas, Lda.	13-08-2005

Nome	Data Transf. Responsabilidade
DDPL – Dist. de Prod. De Papelaria e Brinquedos, Lda.	13-08-2005
Dec Medida - Inst. Controle e Telecomunicações, S.A.	13-08-2005
DECO PROTESTE Editores, Lda.	13-08-2005
DELL III-Comércio de Computadores Unipessoal,Lda.	13-08-2005
DE'LONGHI Portugal, Unipessoal Lda	13-08-2005
Deluciberica, Lda	01-01-2011
DERMOFIL-Micropigmentação e Est. Unipessoal, Lda.	13-08-2005
DIA PORTUGAL Supermercados, SA	13-08-2005
DIAS DE SOUSA - Instr. Analitica e Cientifica, S.A.	13-08-2005
DIEBOLD PORTUGAL-Soluções de Automatização, Lda	13-08-2005
DIGITAL RIVER Ireland, Ltd.	01-01-2008
Digitmarket - Sistemas de Informação SA	01-01-2012
Dimor Lusitana - Com. de Prod.Saúde e Higiene, Lda	13-08-2005
Dinolux - Industria e Comercio Material Electrico, S.A.	13-08-2005
Disbricocaldas Sociedade de Dist. de Bricolage, Lda	13-08-2005
DISMEL - Distribuidor De Material Electrónico, Lda	13-08-2005
DUARTE NEVES, LDA.	13-08-2005
DUM DUM PORTUGAL, UNIPESSOAL LDA	01-01-2013
Duracentro - Comércio de Material Eléctrico, Lda	01-01-2009
E. Dias Serras, S.A.	13-08-2005
EDICLUBE - Edição e Promoção do Livro, S.A.	13-08-2005
EFAPEL - Empresa Fabril de Produtos Eléctricos, S.A.	01-01-2010
EL CORTE INGLÊS - Grandes Armazéns, SA	13-08-2005
ELECTRO HIMATLAL, LDA.	13-08-2005
Electrodomésticos Jata, S.A. - Sucursal em Portugal	13-08-2005
ELECTROLUX, Lda.	13-08-2005
EMC Computer Systems Spain, S.A.-Sucursal de Portugal	13-08-2005
EMERSON Process Management, Lda.	13-08-2005
ENGIPIIL - Eng. de Projectos e Industrialização, Lda.	13-08-2005
ENRAF NONIUS IBÉRICA PORTUGAL, Lda.	13-08-2005
EQUINOX - Equipamentos de Inox, Lda.	13-08-2005
ERMAX - Material de Controlo e Segurança, Lda	13-08-2005
ESAB Comércio e Indústria de Soldadura, Lda	13-08-2005
ESPAÇO LUZ-Mat. Elect. e Iluminação, Lda.	13-08-2005
ESPECTRAL Telecomunicações	13-08-2005
Esprinet Ibérica SLU	01-01-2009
ESSELTE PORTUGAL-Com. Equip. Escritório, Lda.	13-08-2005

Nome	Data Transf. Responsabilidade
ESSÊNCIA DO PROGRESSO, LDA.	13-08-2005
ESSILOR PORTUGAL - Sociedade Industrial De Óptica, Lda.	13-08-2005
Europa Iluminação - Decoração e Iluminação, Lda.	01-01-2009
EUROTERMO - Produtos Eléctricos, Lda.	13-08-2005
Exide Technologies Lda	13-08-2005
FAMAVAL - Criações Metálicas Adauta, S.A.	13-08-2005
FARMIMPEX CARDIO-Equip.Medico-Cirurgicos, Lda.	13-08-2005
Fenwal Europe Sprl	01-01-2008
Fernando Oliveira Carvalho	13-08-2005
FERREIRAS & COELHO, Lda.	13-08-2005
FGM - Ferramentas Gerais e Máquinas Lda.	13-08-2005
Fluidra Portugal - Imp., Exp. Comércio e Indústria Lda.	13-08-2005
FNAC PORTUGAL, ACDLDMT, LDA.	13-08-2005
FRACARRO - Tecnologias e Antenas de Televisão, Lda.	13-08-2005
FTEMAXIMAL-Com. Antenas e Electrónica, Lda.	13-08-2005
FUJIFILM Europe B.V.	01-01-2012
G.F.E. - Global Fire Equipment - Mont.Equip.Elect, S.A.	01-01-2008
GALÉCIA - Produtos para a Indústria e Construção, S.A.	01-01-2008
Galveias Jacinto-Serv.Euip.Segurança, Unip., Lda	01-01-2009
GARMIN IBERIA SAU	27-12-2012
GARMIN PORTUGAL - Equipamentos de Comunicações e de Navegação, Lda.	01-01-2009
GAT - Com. de Sist. de Protecção Electrónica, Lda	13-08-2005
GE Internacional, Inc - Rep. Permanente em Portugal	13-08-2005
GE Jenbacher GmbH / Co OHG	01-05-2006
GE Wind Energy S.L.	01-01-2013
General Instruments Portugal, Unipessoal Lda.	01-08-2010
GINGABIKE-Comércio De Artigos Desportivos, Lda.	13-08-2005
GLINTT-Technology Enabled Services, SA	13-08-2005
Globalstar Europe Satellite Services Ltd.	01-01-2008
GO AHEAD - Comércio Internacional, Lda	13-08-2005
GRUPOSISTEMAS-Sist. e Soluções Informáticos, Lda.	13-08-2005
GSP Security Products Unipessoal, Lda	01-10-2010
Hach Lange - Controle e Análise de Águas, Unip, Lda	13-08-2005
Haegertec Telecomunicações e Electrónica, SA	13-08-2005
HAVI Logistics, Unipessoal, Lda.	13-08-2005
HEADSET-Equip. e Serviços de Telecomunicações,Lda.	13-08-2005

Nome	Data Transf. Responsabilidade
Hess Iluminação, Lda.	01-01-2007
HEWLETT PACKARD PORTUGAL, Lda.	13-08-2005
HILTI Portugal - Produtos e Serviços, Lda.	13-08-2005
HORAS DE LUXO-Importação de Relojoaria, Lda.	13-08-2005
Hospira Portugal Lda.	01-01-2012
HUAWEI TECH.PORTUGAL - TECNOLOGIAS DE INFORMAÇÃO, LDA	13-08-2005
Husqvarna Portugal, SA	13-08-2005
IBERLOGICA - Equip. Electricos, Lda.	13-08-2005
Ibermagem - Imagem e Som, Lda	01-07-2010
IBERO ÁSIA - Comércio Internacional, Lda.	01-01-2009
Ibertelco Electrónica, Lda	13-08-2005
Ibervoice Telecomunicações, S.A.	13-08-2005
Igadget, S.A.	01-06-2012
IKEA PORTUGAL MOVEIS E DECORAÇÃO LDA	01-04-2013
Ikea Supply AG	01-09-2008
IMAJE - Tecnologias de Codificação, Lda.	13-08-2005
IMPORAUDIO, Lda.	13-08-2005
IN TIME - Dist. De Relógios, Soc. Unipessoal, Lda.	13-08-2005
INFOCAPITAL - Rep. Informática, SA	13-08-2005
INFOFIELD-Informática, S.A.	13-08-2005
INFORLANDIA-Sistemas e Serv. Informática, Lda.	13-08-2005
INTERFER-Francisco António Malcato	13-08-2005
Interlusa - Manfred H. Muller CA, Lda.	13-08-2005
INTERPILHAS-Imp.Com.Electrod. e Pilhas, SA	13-08-2005
IRRIMAC - Imp.Dist.Montagem De Equipamentos, Lda.	13-08-2005
ISA - Intelligent Sensing Anywhere, S.A.	01-01-2008
ISACTEX - Comércio De Aparelhos de Precisão, Lda.	13-08-2005
Isótopos e Derivados (Isoder), S.A.	13-08-2005
Italamp- Iluminação e Decoração, Lda.	01-01-2009
ITMP Alimentar S.A.	13-08-2005
ITMP Automóvel, SA	01-01-2013
I-W Portugal Sociedade Unipessoal Limitada	01-07-2013
IZASA Portugal - Distribuições Técnicas, Lda.	13-08-2005
Jetcooler - Águas e Cafés, S.A.	13-08-2005
JF Joaquim Ferrão Lda	13-08-2005
JF OLIVEIRA Importação e Exportação, Lda	13-08-2005
JIMO Mobiliário de Frio, SA	13-08-2005

Nome	Data Transf. Responsabilidade
JOCEL - Lda	13-08-2005
JOHNSON & JOHNSON, Lda	13-08-2005
JOHNSONS WAX DE PORTUGAL, LDA	13-08-2005
JOINCO - Importa e Exportação, Lda.	13-08-2005
José das Neves Queirós & Filhos, Lda.	13-08-2005
José Lopes Marques, Lda	14-11-2012
KATUN Portugal, S.A.	13-08-2005
KOELN-Comércio De Electrodomésticos, Unip., Lda.	13-08-2005
Kyocera Document Solutions Portugal, Lda	13-08-2005
LAMEGUIPER - Sociedade de Distribuição, S.A.	13-08-2005
LCPOWER-Luis Carneiro, Soluções de Energia, SA	01-01-2009
LEGO, Lda	01-05-2006
LEICA GEOSYSTEMS, Lda.	13-08-2005
LG Electronics Portugal, S.A.	01-05-2011
LIDL & Companhia	13-08-2005
LIMIFIELD, SA	01-01-2010
LINDE PORTUGAL, Lda	13-08-2005
Lojas Primark Portugal – Exploracao Gestao E Administracao De Espacos Comerciais S.A.	01-01-2012
LÚCIO A. CARVALHO, Lda	13-08-2005
Lucky'Star - Importação e Exportação, Lda.	02-07-2010
LUSILECTRA, Veículos e Equipamentos, S.A.	13-08-2005
LUXO SVELUX - Iluminação, Lda.	13-08-2005
LUZESPERANÇA-Art. Importação e Exportação, Lda.	13-08-2005
LYRECO PORTUGAL	01-01-2011
MADEIRA & MADEIRA, Lda.	13-08-2005
Mágico Elogio-Importação e Exportação, Lda	01-01-2013
MAKRO Cash & Carry Portugal, S.A.	13-08-2005
MANUEL BRITES & FILHOS LDA	17-10-2013
Manuel Cardoso & Filhos Lda	01-01-2007
Manutan Unipessoal, Lda	13-08-2005
MARCA-CEYS PORTUGAL, S.A.	13-08-2005
MÁRIO J. OLIVEIRA & IRMÃO, Lda.	13-08-2005
Mário Miranda de Almeida, S.A.	13-08-2005
MARQUES & CARMO, LDA	01-01-2007
MATTEL PORTUGAL - Com. de Brinquedos, Lda.	13-08-2005
Maxicofre - Cofres e Sistemas de Segurança, S.A.	13-08-2005

Nome	Data Transf. Responsabilidade
MAYRO MAGNETICS PORTUGAL, Lda.	13-08-2005
Mbit - Computadores e Serviços de Informática, SA	01-01-2008
Media Market Aveiro - Produtos Informáticos e Electronicos, Lda.	13-08-2005
Media Market Braga - Produtos Informáticos e Electronicos, Lda.	13-08-2005
Media Market Lisboa - Produtos Informáticos e Electronicos, Lda.	13-08-2005
Media Market Lisboa III - Produtos Informáticos e Electronicos, Lda.	13-08-2005
MEDIA MARKT ALFRAGIDE-Produtos Informáticos e Electrónicos, Lda.	01-01-2007
MEDIA MARKT GAIA, Produtos Informaticos e Electronicos, Lda.	01-01-2008
MEDIA MARKT LEIRIA - Produtos Informáticos e Electrónicos, Lda.	01-01-2008
MEDIA MARKT NASCENTE - Produtos Informaticos e Electrónicos, Lda.	01-01-2007
MEDIA MARKT PLAZA-Produtos Informáticos e Electrónicos, Lda.	01-01-2007
Media Markt Setúbal - Prod. Inf. e Electrónicos, Lda	11-02-2011
MEDICINÁLIA-CORMEDICA-Com. de Prod. Médico Hosp., Lda.	13-08-2005
MEDTRONIC PORTUGAL-Com. Dist. Apar. Médicos,Lda	13-08-2005
MEI Europa, Lda Micro Electronica Internacional	13-08-2005
MICROCAOS Sistemas Informáticos, Lda	13-08-2005
MICRON Europe Limited	13-08-2005
Microsoft Ireland Operations Limited	13-08-2005
MILÉNIO 3 - Sistemas Electrónicos, S.A.	13-08-2005
MILEX - Informática, Lda	13-08-2005
MINISOM, S.A.	13-08-2005
Minitel, Soc. de Fomento de Apl. Informáticas, Lda.	13-08-2005
MJG - Com. De Artigos para o Lar, Lda.	13-08-2005
MOBILSCAN – Sistemas Informáticos, Lda.	13-08-2005
Modelo Continente Hipermercados, S.A.	13-08-2005
Modelo Distribuição Materiais Construção, S.A.	13-08-2005
MORAIS OLIVEIRA & MAIA, Lda.	13-08-2005
Motorola Solutions Portugal, Lda	13-08-2005
MTRC-Representação Equipamentos Hoteleiros, Lda.	13-08-2005
Mundinter, Intercâmbio Mundial de Comércio, S.A.	13-08-2005
National Instruments Portugal, Unip., Lda	13-08-2005
NEC PORTUGAL - Telecomunicações e Sistemas, S.A.	13-08-2005
Nelco Comercio e Electronica Lda	13-08-2005
Neoparts II - Equipamentos, SA	01-01-2010
NÉSTLE PORTUGAL, SA - Div. Nespresso	13-08-2005

Nome	Data Transf. Responsabilidade
NESTLÉ WATERS DIRECT PORTUGAL	13-08-2005
NETPLAN - Telecomunicações e Energia, S.A.	13-08-2005
Newvision - Sist. Int. p/ Soluções de Atendimento, S.A.	13-08-2005
Nextiraone Portugal - Soluções e Serv. Int. de Com.S.A.	13-08-2005
NILFISK ADVANCE, S.A.	13-08-2005
Nokia Sales International Oy-Sucursal em Portugal	01-01-2013
Nome Código Blue, Unipessoal, Lda	13-08-2005
Nome Código Red, Unipessoal, Lda	13-08-2005
Novabase Digital TV-E.S. para TV Interactiva, S.A.	13-08-2005
NOVABASE IMS - Infrastructures & Managed Services,SA	13-08-2005
Novabit – Informática Unipessoal, Lda.	13-08-2005
NU AIR IBERICA, LDA	15-06-2011
OCTAL - Engenharia de Sistemas, S.A.	13-08-2005
OFTALTEC - Inst. Cirúrgicos de Qualidade, Lda	01-01-2009
OKI SYSTEMS IBÉRICA,S.A.	13-08-2005
Oliveira & Irmão, SA	01-01-2010
OLYMPUS IBERIA S.A. - Sucursal em Portugal	01-12-2012
OLYMPUS PORTUGAL - Opto-Digital Tecnologias, SA	13-08-2005
Optimus - Comunicações, S.A.	13-08-2005
Optivisus, Lda	13-08-2005
Oracle Portugal - Sistemas de Informacao, Lda	01-01-2011
Orlando & Araújo, Lda.	01-01-2007
OURTIME - Relogios e Acessórios, Lda.	01-01-2008
PAHLDATA (Portugal) Com. Equip. de Informático,S.A	13-08-2005
Palmira & Rocha, Electrodomésticos, Lda	13-08-2005
Paul Hartmann, Lda.	13-08-2005
PECOMARK PORTUGAL, UNIPESSOAL, LDA	01-01-2013
Physio Portugal Sales Unipessoal Lda	01-01-2013
Pingo Doce - Distribuição Alimentar, S.A.	01-01-2009
PINGPOST Telecomunicações e Informática, Lda	13-08-2005
Pixmania, SAS	01-01-2011
PORTO EDITORA, Lda.	13-08-2005
PORTUGAL TELECOM INOVAÇÃO, SA	13-08-2005
POWERFOCUS-Com. Sist. Comunicação Visual, Lda.	13-08-2005
PRHOTEL-Equip. Hoteleiros Limitada	13-08-2005
PROCASA - Soc. Europeia De Representações, Lda.	13-08-2005
Procter & Gamble Portugal P.C.H.S., S.A.	13-08-2005

Nome	Data Transf. Responsabilidade
PRONODIS - Soluções Tecnologias, Lda.	13-08-2005
QUILABAN, Lda.	13-08-2005
QUINTA GRANDE - Assistência Técnica Informática, Lda.	13-08-2005
RADILAN-Equipamentos De Raio X Electromedicina, Lda.	13-08-2005
Reagente 5 Quimica e Electrónica, Lda	13-08-2005
RECKIT BENCKISER PORTUGAL, SA	13-08-2005
Redcats Portugal-Vendas à Distância, S.A.	13-08-2005
Redislogar Portugal, SA	13-08-2005
Renault Portugal, S.A.	13-08-2005
Resopre, Soc. revendedora de Aparelhos de Precisão SA	01-01-2011
RESUL - Equipamentos de Energia, SA	13-08-2005
RIBEIRO COUTINHO, Lda.	13-08-2005
ROBERT MAUSER-Com. Componentes Electrónicos, Lda	13-08-2005
Rodrigues & Nascimento, Lda.	13-08-2005
Rohde & Schwarz Portugal, Lda.	13-08-2005
RUBBERMAID PORTUGAL, LDA	13-08-2005
RUI ROMANO, SA	13-08-2005
Sacrofil Comércio Utilidades Unipessoal, Lda	13-08-2005
SAGEMCOM IBERICA, S.A. - Sucursal em Portugal	01-01-2008
Sanitop - Material Sanitário, Lda	13-08-2005
SC Johnson Europe, SARL	01-01-2009
SDT - ELECTRÓNICA, SA	13-08-2005
Seceiel Internacional, Lda	01-01-2009
Securitas Direct Portugal, Unipessoal, Lda	13-08-2005
SECURITAS- Serviços e Tecnologia de Segurança, S.A.	01-01-2012
SEGROBE-Empresa Técnica de Electrodomésticos, S.A.	13-08-2005
SEMTRÓNICA Tecnologias Microelectrónica, Lda.	13-08-2005
Sempreviva - Importação e Exportação, Lda	13-08-2005
Sensaprime Unipessoal, Lda	01-01-2013
SENSORMATIC - Protecção Contra o Furto, Lda.	13-08-2005
SERVISOFT-Serv. Informática e Telemática, Lda.	13-08-2005
Sicopor-Com. de Portas e Sistemas Automáticos, Lda	13-08-2005
SIIL-Soc. De Importações Internacional, Lda.	13-08-2005
Silver Spring Networks International Limited	01-01-2012
SINCRONIA DO TEMPO-Relojoaria e Consultadoria, SA	13-08-2005
SIRAVOC - Art. de Desporto, Unip, Lda (Koodza Portugal)	01-01-2009
SISQUAL-Empresa de Inv. e Desenv. Sist. Inf, Lda	13-08-2005

Nome	Data Transf. Responsabilidade
Smith & Nephew, Lda.	13-08-2005
Sociedade Atlas Copco de Portugal, Lda.	13-08-2005
SOCIME II - Produtos Médicos, Lda.	01-01-2007
SOMAT - Sociedade De Material Eléctrico, S.A.	13-08-2005
SONY COMPUTER ENTERTAINMENT PORTUGAL	13-08-2005
Sony Europe Limited, Sucursal em Portugal	01-04-2011
SONY PORTUGAL, Lda.	13-08-2005
SOREFOZ - Electrodomésticos e Equipamentos, S.A.	13-08-2005
SORISA - Estética e Fisioterapia, S.A.	13-08-2005
Space - Equipamentos Médicos, Lda	13-08-2005
SPAST - Soc. Port. de Aluguer e de Serviços de Têxteis	13-08-2005
SPDAD-Soc. Port. De Prod. e Distr. Art. Desp. Un, Lda.	13-08-2005
SPORT ZONE-Com. De Artigos Desporto, S.A.	13-08-2005
STAND ASLA - Imp. Com. Peças e Acess. Auto,Lda.	13-08-2005
Staples Portugal - Equip. de Escritório., S.A.	13-08-2005
STL GROUP PORTUGAL, Lda.	13-08-2005
STRYKER PORTUGAL - Produtos Médicos, Lda.	13-08-2005
SYNTHESE - Com. De Dispositivos Médicos, Lda.	13-08-2005
TD Tech Data Portugal, LDA.	13-08-2005
Teixeira da Rocha, Lda.	13-08-2005
Tejo Brinde - Com. Brindes Publicitários, Lda	13-08-2005
TELEFAC ELVAS - Soc. Imp. Distribuição, Lda.	13-08-2005
Telefac Internacional, Lda.	13-08-2005
TELEFLEX - Elect. Imp. Exp. e Representações, Lda.	13-08-2005
TELESCAN-Telecomunicações e Sistemas, Lda.	13-08-2005
TELFAX - Equip. para Escritório, Lda.	13-08-2005
Tempo Light - Unipessoal, Lda.	01-01-2010
TEMPO-EL-Tec. Equip. Mont. Prod. Elect., Ldvert	13-08-2005
TEMPUS INTERNACIONAL-Importação de Relojoaria, SA	13-08-2005
TENERIDGE LDA	01-01-2012
TETRI - Equipamentos Electrónicos, Lda.	13-08-2005
Thales Portugal, S.A.	01-01-2010
THE DISNEY STORE SPAIN SL - SUCURSAL EM PORTUGAL	01-01-2009
The Phone House - Comércio e Aluguer de Bens e Serviços, Lda.	13-08-2005
Timex Portugal Relojoaria, Lda	13-08-2005
TMN - Telecomunicações Móveis Nacionais, S.A.	13-08-2005
TomTom Sales BV, (Portugal Branch)	01-01-2007

Nome	Data Transf. Responsabilidade
Top Audio - Distribuição Audio e Video, Lda	13-08-2005
Toys R Us Portugal, Lda	13-08-2005
União de Lojas de Brinquedos, Unipessoal, Lda.	01-12-2012
Unicer Bebidas, S.A	13-08-2005
UNISYS (Portugal) - Sistemas de Informação, S.A.	13-08-2005
UNITARMA II - Comércio de Imp. e Exportação, S.A.	13-08-2005
Uponor Portugal - Sistemas para Fluidos, Lda	13-08-2005
UTC Fire & Security - Portugal, Lda.	13-08-2005
Ventos de Fantasia - Importação, Exportação, Lda.	01-01-2010
Verizon Portugal - Sociedade Unipessoal, Lda	13-08-2005
VILEDIA IBÉRICA-Soc. Anónima em Comandita	13-08-2005
VISÃO DO TEMPO - Comércio de Acessórios de Moda, S.A.	01-01-2011
Vistaprint BV	20-06-2012
VMF - Material De Fotografia e Vídeo, Lda.	13-08-2005
Vodafone Portugal - Comunicações Pessoais, SA	13-08-2005
WIDEX - Reabilitação Auditiva, Lda	13-08-2005
WOLF JARDIM Utensilios Para Jardim, Lda	13-08-2005
World Ligth - Import Export, Lda	01-01-2013
Worten - Equipamentos Para o Lar, S.A.	01-01-2007
WTEC – Equip. Industriais, Lab. e Hospitalares, Lda.	13-08-2005
WURTH PORTUGAL-Técnica de Montagem, Lda	13-08-2005
YVES ROCHER Cosméticos, Lda.	13-08-2005
ZANTIA - Climatização, S.A.	13-08-2005
ZTE Portugal - Proj. de Telecomunicações, Unip, Lda	01-01-2010

Anexo 2

Lista de Produtores de EEE utentes do Sistema Integrado de REEE (SIGREEE) da ERP Portugal com Contrato rescindido em 2013

Nome	Data Transf. Responsabilidade
ANALITICA - Equip. Reagentes Laboratoriais, Lda.	13-08-2005
APM France SAS Unipersonnelle Sucursal Portugal	13-08-2005
Apple Sales International	01-01-2007
Bianchi Vending Portugal-Imp. e Com. Máq. Vending, Lda.	13-08-2005
CENTRAUDITIVO, Soc. Imp. de Apar. Aud. e Precisão, Lda.	13-08-2005
Durval Cardoso Padrão Unipessoal, Lda	13-08-2005
ECOLIV - Construção, S.A.	01-01-2008
Ergológica - Equipamentos e Serviços S.A.	13-08-2005
EUROPAL - Comércio Importador e Exportador, Lda.	13-08-2005
FRILIXA - Fábrica de Equipamentos Frigoríficos, Lda.	13-08-2005
Fujifilm Europe GMBH - Sucursal em Portugal	01-07-2011
G-BIT Informática, Lda.	13-08-2005
HAPPYLUX - Material Eléctrico e Iluminação, Lda.	01-01-2011
HYUNDAI ELECTRONICA PORTUGAL, SA	13-08-2005
ILSA LUSITANA-Equip. Hoteleiros e Similares, Lda.	13-08-2005
INCLASS - Representação e Dist.Informatica, Lda.	13-08-2005
INDYR PORTUGAL-Máquinas e Equipamentos, Lda.	13-08-2005
Loja21.Com - Comércio Electrónico, Lda	01-01-2011
MAFERM - Maquinas e Ferramentas para Ourivesaria, Lda	01-01-2012
Marcucci & Garcia, Lda	01-01-2010
Mars Dreams, Lda	13-08-2005
MATICRABER-Produtos Quimicos e Máq.Industriais, Lda.	01-01-2008
Mobizapp - Comunicações Electrónicas, SA	13-08-2005
MS-POS - Sist. Terminais De Ponto de Venda,Lda.	01-01-2007
NOKIA PORTUGAL, SA	13-08-2005
PIONEER ELECTRONICS IBÉRICA, S.A.	13-08-2005
Pixmania - Comércio de Electrónica, Soc. Unip., Lda	01-01-2011
PRESTIFARMA, Lda.	13-08-2005
RÁDIO POPULAR - Electrodomésticos, SA	13-08-2005
Reclamos Luminosos Neolux, Lda	01-01-2011

Nome	Data Transf. Responsabilidade
Sonima-Distribuição de Som,Imagem e Energia,Lda.	13-08-2005
Sons Dourados - Audiovisuais, Lda	01-01-2008
TAJISERVI-MAQUINAS DE COSTURA E BORDADOS, SA	01-01-2008
TURN BY TURN - Soluções de Navegação, Lda.	13-08-2005
VOM – Instalações Especiais, Lda	13-08-2005
ZTE H.K., Lda	01-01-2007

Anexo 3

Lista de Produtores de EEE utentes do SIGREEE da ERP Portugal com Contrato Assinado em 2013

Nome	Data Transf. Responsabilidade
ANADIL COMERCIO GERAL E IMPORTAÇÃO SA	01-04-2011
Areal Editores S.A	01-01-2007
ATRIO-MATERIAIS PARA BANHO, LDA.	01-01-2013
Azkoyen Portugal - Sociedade Unipessoal, Lda	15-03-2013
BRICO DEPÔT PORTUGAL SA	01-10-2013
CASA POR ITM, SA	01-01-2013
COMECA II - Manufacturing Company, Lda	01-09-2013
DUM DUM PORTUGAL, UNIPessoal LDA	01-01-2013
GARMIN IBERIA SAU	27-12-2012
GE Wind Energy S.L.	01-01-2013
Globalstar Europe Satellite Services Ltd.	01-01-2008
IKEA PORTUGAL MOVEIS E DECORAÇÃO LDA	01-04-2013
ITMP Automóvel, SA	01-01-2013
I-W Portugal Sociedade Unipessoal Limitada	01-07-2013
José Lopes Marques, Lda	14-11-2012
LEGO, Lda	01-05-2006
Lojas Primark Portugal – Exploracao Gestao E Administracao De Espacos Comerciais S.A.	01-01-2012
Mágico Elogio-Importação e Exportação, Lda	01-01-2013
MANUEL BRITES & FILHOS LDA	17-10-2013
Nokia Sales International Oy-Sucursal em Portugal	01-01-2013
OLYMPUS IBERIA S.A. - Sucursal em Portugal	01-12-2012
PECOMARK PORTUGAL, UNIPessoal, LDA	01-01-2013
Physio Portugal Sales Unipessoal Lda	01-01-2013
Sensaprime Unipessoal, Lda	01-01-2013
TENERIDGE LDA	01-01-2012
THE DISNEY STORE SPAIN SL - SUCURSAL EM PORTUGAL	01-01-2009
União de Lojas de Brinquedos, Unipessoal, Lda.	01-12-2012
Vistaprint BV	20-06-2012
World Ligth - Import Export, Lda	01-01-2013

Anexo 4

Lista de Pontos de Recolha

Distrito / Região	Distrito/ Região	Locais de Recolha	Tipo
Abbott - Farmaçor	Açores	Ponta Delgada	Outros
AMISM - ETRS S.Miguel	Açores	Ribeira Grande	CR Municipal
Casa de Infância de Santo António	Açores	Horta	Depositrão
Centro de Apoio Social e Acolhimento - Bernardo Manuel Silveira Estrela	Açores	Matriz	Depositrão
Centro Social e Paroquial de Nossa Senhora das Angústias	Açores	Horta	Depositrão
EB1/JI de Aqualva	Açores	Angra do Heroísmo	Depositrão
Escola Básica 1, 2, 3/ JI de Furnas	Açores	Furnas	Depositrão
Escola Básica e Secundária de S. Roque do Pico	Açores	S. Roque do Pico	Depositrão
Escola Básica e Secundária Tomás de Borba	Açores	Angra do Heroísmo	Depositrão
Escola EB 1/JI Santa Clara	Açores	Ponta delgada	Depositrão
Escola EB 2,3 de Ginetes	Açores	Ponta Delgada	Depositrão
Escola EB 2,3 Roberto Ivens	Açores	Ponta Delgada	Depositrão
Escola EB 2,3/S de Nordeste	Açores	Nordeste	Depositrão
Escola EB1/JI D. Paulo José Tavares	Açores	Rabo de Peixe	Depositrão
Escola EB1/JI da Covoada	Açores	Ponta Delgada	Depositrão
Escola EB1/JI de Guadalupe	Açores	Guadalupe	Depositrão
Escola EB1/JI de Luz	Açores	Santa Cruz da Graciosa	Depositrão
Escola EB1/JI de Santa Cruz	Açores	Santa Cruz da Graciosa	Depositrão
Escola EB1/JI de Santo António (Ponta Delgada)	Açores	Santo António	Depositrão
Escola EB1/JI Irmãos Goulart - Fontinhas	Açores	Fontinhas-Praia da Vitória	Depositrão
Escola EB1/JI Prof. Dr. Alexandre Linhares Furtado	Açores	Ponta Delgada	Depositrão
Escola EB1/JI Prof. Manuel Jacinto da Ponte	Açores	Maia	Depositrão
Escola EBI da Vila do Topo	Açores	Topo	Depositrão
Escola EBI das Lajes do Pico	Açores	Lajes do Pico	Depositrão
Escola EBI de Arrifes	Açores	Ponta Delgada	Depositrão
Escola EBI do Canto da Maia	Açores	Ponta Delgada	Depositrão

Distrito / Região	Distrito/ Região	Locais de Recolha	Tipo
Escola EBI/S da Povoação	Açores	Povoação	Depositrão
Escola S/3 Padre Jerónimo Emiliano Andrade	Açores	Angra do Heroísmo	Depositrão
Escola Sec. Manuel de Arriaga	Açores	Horta	Depositrão
Escola Sec. Vitorino Nemésio	Açores	Praia da Vitória	Depositrão
Escola Secundária das Laranjeiras	Açores	Ponta Delgada	Depositrão
Escola Secundária de Lagoa	Açores	Lagoa	Depositrão
INSCO Faial	Açores	Horta	Distribuição
INSCO São Miguel	Açores	Ponta Delgada	Distribuição
INSCO Terceira - Angra do Heroísmo	Açores	Angra do Heroísmo	Distribuição
INSCO Terceira - Praia da Vitória	Açores	Praia da Vitória	Distribuição
MEO TMN Angra do Heroísmo	Açores	Angra do Heroísmo	Distribuição
MEO TMN Horta	Açores	Horta	Distribuição
MEO TMN Ponta Delgada	Açores	Ponta Delgada	Distribuição
MEO TMN Ponta Delgado - Parque Atlântico	Açores	Ponta Delgada	Distribuição
Unidade de Formação de Cáritas da Ilha da Terceira	Açores	Angra do Heroísmo	Depositrão
Varela & Ca - Faial	Açores	Horta	CR Privado
Varela & Ca - Pico	Açores	São Roque do Pico	CR Privado
Varela & Ca - S. Miguel	Açores	Ponta Delgada	CR Privado
Varela & Ca - Sta. Cruz da Graciosa	Açores	Sta. Cruz da Graciosa	CR Privado
Varela & Ca - Sta. Maria	Açores	Vila do Porto	CR Privado
Varela & Ca - Terceira	Açores	Angra do Heroísmo	CR Privado
Agrupamento de Escolas de Estarreja	Aveiro	Estarreja	Depositrão
AKI Aveiro	Aveiro	Aveiro	Distribuição
Bricomarché Oliveira de Azeméis	Aveiro	Oliveira de Azeméis	Depositrão/distribuição
CAPP - Centro de Assistência Paroquial de Pampilhosa	Aveiro	Mealhada	Depositrão
Centro de Acção Social de Ílhavo - Casci	Aveiro	Ílhavo	Depositrão
Centro Escolar do Pessegueiro do Vouga - Cruzeiro	Aveiro	Sever do Vouga	Depositrão
Centro Social Paroquial da Vera Cruz	Aveiro	Aveiro	Depositrão
Colégio Diocesano Nossa Sra. da Apresentação	Aveiro	Vagos	Depositrão
Colégio Pierre de Coubertin	Aveiro	Santa Maria da Feira	Depositrão
Decathlon Aveiro	Aveiro	Aveiro	Depositrão/distribuição
E. B. António Dias Simões	Aveiro	Ovar	Depositrão
EB Fernando Caldeira	Aveiro	Águeda	Depositrão
EBS Dr.Ferreira da Silva	Aveiro	Oliveira de Azeméis	Depositrão

Distrito / Região	Distrito/ Região	Locais de Recolha	Tipo
Ersuc - Ecocentro de Aveiro	Aveiro	Aveiro	CR Municipal
Escola Básica António Alves Amorim	Aveiro	Santa Maria da Feira	Depositrão
Escola Básica da Gafanha da Encarnação	Aveiro	Ílhavo	Depositrão
Escola Básica de Argoncilhe	Aveiro	Santa Maria da Feira	Depositrão
Escola Básica e Secundária de Fajões	Aveiro	Fajões	Depositrão
Escola Básica N.º 2 de Cacia	Aveiro	Aveiro	Depositrão
Escola Básica nº 2 de Aguada de Cima	Aveiro	Aguada de Cima	Depositrão
Escola EB 2,3 Comendador Ângelo Azevedo	Aveiro	Vila de S. Roque	Depositrão
Escola EB 2,3 D. Frei Caetano Brandão - Loureiro	Aveiro	Oliveira de Azeméis	Depositrão
Escola EB 2,3 de Aires Barbosa	Aveiro	Aveiro	Depositrão
Escola EB 2,3 de Arouca	Aveiro	Arouca	Depositrão
Escola EB 2,3 de Arrifana	Aveiro	Arrifana	Depositrão
Escola EB 2,3 de Canedo	Aveiro	Canedo VFR	Depositrão
Escola EB 2,3 de Escariz	Aveiro	Arouca	Depositrão
Escola EB 2,3 de Maceda	Aveiro	Maceda	Depositrão
Escola EB 2,3 de Mealhada	Aveiro	Mealhada	Depositrão
Escola EB 2,3 de Ovar - Agrup. Escolas	Aveiro	Ovar	Depositrão
Escola EB 2,3 de S. João da Madeira	Aveiro	São João da Madeira	Depositrão
Escola EB 2,3 de Valongo do Vouga	Aveiro	Valongo do Vouga	Depositrão
Escola EB 2,3 do Couto Mineiro do Pejão	Aveiro	Raiva	Depositrão
Escola EB 2,3 Fernando Pessoa	Aveiro	Santa Maria da Feira	Depositrão
Escola EB 2,3 Gafanha da Nazaré	Aveiro	Ílhavo	Depositrão
Escola EB 2,3 José Ferreira Pinto Basto	Aveiro	Ílhavo	Depositrão
Escola EB 2,3 Milheirós de Poiares - Agrup. Escolas	Aveiro	Santa Maria da Feira	Depositrão
Escola EB 2,3 Monsenhor Miguel de Oliveira	Aveiro	Ovar	Depositrão
Escola EB 2,3/S Padre António Morais de Fonseca	Aveiro	Murtosa	Depositrão
Escola EB Dr. João Rocha-Pai	Aveiro	Vagos	Depositrão
Escola EB1 de Ílhavo	Aveiro	Ílhavo	Depositrão
Escola EB1 de Mourisca do Vouga	Aveiro	Águeda	Depositrão
Escola EBI da Torreira	Aveiro	Murtosa	Depositrão
Escola EBI de S. Vicente Pereira	Aveiro	Ovar	Depositrão
Escola S/3 de Adolfo Portela	Aveiro	Águeda	Depositrão
Escola S/3 de Santa Maria da Feira	Aveiro	Santa Maria da Feira	Depositrão
Escola Sec. de Arouca	Aveiro	Arouca	Depositrão

Distrito / Região	Distrito/ Região	Locais de Recolha	Tipo
Escola Sec. Dr. João Carlos Celestino Gomes	Aveiro	Ílhavo	Depositrão
Escola Sec. Ferreira Castro	Aveiro	Oliveira de Azeméis	Depositrão
Escola Secundária com 3.º CEB Dr. Mário Sacramento	Aveiro	Aveiro	Depositrão
Escola Secundária da Gafanha da Nazaré	Aveiro	Gafanha da Nazaré	Depositrão
Escola Secundária de Vagos	Aveiro	Vagos	Depositrão
ESHOP Agueda	Aveiro	Agueda	Distribuição
ESHOP Arouca	Aveiro	Arouca	Distribuição
ESHOP Castelo de Paiva	Aveiro	Castelo de Paiva	Distribuição
ESHOP Esmoriz	Aveiro	Esmoriz	Distribuição
ESHOP Espinho	Aveiro	Espinho	Distribuição
ESHOP Freamunde	Aveiro	Freamunde	Distribuição
ESHOP Oliveira Azeméis	Aveiro	Oliveira de Azeméis	Distribuição
ESHOP Pedroso	Aveiro	Pedroso	Distribuição
ESHOP S. João da Madeira	Aveiro	S. João da Madeira	Distribuição
ESHOP Santa Maria da FEira	Aveiro	Santa Maria da FEira	Distribuição
ESHOP Sever do Vouga	Aveiro	Sever do Vouga	Distribuição
ESHOP Sta Maria de Lamas	Aveiro	Sta Maria de Lamas	Distribuição
Hipermercado Jumbo de Aveiro	Aveiro	Aveiro	Depositrão/distribuição
Instituto de Promoção Social de Bustos	Aveiro	Bustos	Depositrão
Intermarché Canedo	Aveiro	Santa Maria da Feira	Depositrão/distribuição
Intermarché Esmoriz	Aveiro	Esmoriz	Depositrão/distribuição
Intermarché Estarreja	Aveiro	Estarreja	Depositrão/distribuição
Intermarché Santa Maria de Lamas	Aveiro	Santa Maria de Lamas	Depositrão/distribuição
Jardim de Infância de Antes	Aveiro	Antes	Depositrão
LIPOR - Ecocentro da Anta	Aveiro	Espinho	CR Municipal
LIPOR - Ecocentro de Silvade	Aveiro	Espinho	CR Municipal
Media Markt Aveiro	Aveiro	Aveiro	Depositrão/distribuição
MEO TMN Aveiro - Glicínias	Aveiro	Aveiro	Distribuição
MEO TMN Aveiro - Loja Cidadão	Aveiro	Aveiro	Distribuição
MEO TMN Espinho	Aveiro	Espinho	Distribuição
MEO TMN São João da Madeira	Aveiro	S. João da Madeira	Distribuição
Município da Mealhada	Aveiro	Mealhada	Depositrão/Outros
Município de Águeda	Aveiro	Águeda	Depositrão/Outros
Obra da Providência	Aveiro	Gafanha Nazaré	Depositrão
Pingo Doce Águeda _ Quinta da Alagoa	Aveiro	Águeda	Distribuição

Distrito / Região	Distrito/ Região	Locais de Recolha	Tipo
Pingo Doce Arouca	Aveiro	Arouca	Distribuição
Pingo Doce Arrifana _ Outeiro	Aveiro	Arrifana	Distribuição
Pingo Doce Aveiro _ Fórum	Aveiro	Aveiro	Distribuição
Pingo Doce Aveiro _ Hiper	Aveiro	Aveiro	Distribuição
Pingo Doce Aveiro _ S. Bernardo	Aveiro	Aveiro	Distribuição
Pingo Doce Aveiro Ria	Aveiro	Aveiro	Distribuição
Pingo Doce Esmoriz	Aveiro	Esmoriz	Distribuição
Pingo Doce Estarreja	Aveiro	Estarreja	Distribuição
Pingo Doce Ílhavo	Aveiro	Ílhavo	Distribuição
Pingo Doce Lourosa _ Travanca	Aveiro	Lourosa	Distribuição
Pingo Doce Lourosa _ Vendas Novas	Aveiro	Lourosa	Distribuição
Pingo Doce Oliveira de Azemeis _ CC Rainha	Aveiro	Oliveira de Azemeis	Distribuição
Pingo Doce Oliveira de Azemeis _ Farrapa	Aveiro	Oliveira de Azemeis	Distribuição
Pingo Doce Oliveira do Bairro	Aveiro	Oliveira do Bairro	Distribuição
Pingo Doce Ovar _ Aquilino Ribeiro	Aveiro	Ovar	Distribuição
Pingo Doce Ovar _ Lavouras	Aveiro	Ovar	Distribuição
Pingo Doce S. João da Madeira _ Visconde	Aveiro	S. João da Madeira	Distribuição
Pingo Doce S. João da Madeira _ A.Nicolau	Aveiro	S. João da Madeira	Distribuição
Pingo Doce Sever do Vouga	Aveiro	Sever do Vouga	Distribuição
Pingo Doce Vale de Cambra	Aveiro	Vale de Cambra	Distribuição
Staples Aveiro	Aveiro	Aveiro	Depositrão/distribuição
Staples Oliveira de Azeméis	Aveiro	Oliveira de Azeméis	Depositrão/distribuição
Staples Santa Maria da Feira	Aveiro	Santa Maria da Feira	Depositrão/distribuição
Suldouro - Ecocentro de Lobão	Aveiro	Sta. Maria da Feira	CR Municipal
Suldouro - Ecocentro do Souto	Aveiro	Sta. Maria da Feira	CR Municipal
WORTEN Águeda	Aveiro	Águeda	Depositrão/distribuição
WORTEN Aveiro	Aveiro	Aveiro	Depositrão/distribuição
WORTEN Mozelos	Aveiro	Mozelos	Depositrão/distribuição
WORTEN Oliveira de Azeméis	Aveiro	Oliveira de Azeméis	Depositrão/distribuição
WORTEN Ovar	Aveiro	Ovar	Depositrão/distribuição
WORTEN S. João da Madeira	Aveiro	S. João da Madeira	Depositrão/distribuição
WORTEN Sta. Maria da Feira	Aveiro	Sta. Maria da Feira	Depositrão/distribuição
Write Up S.A.	Aveiro	Esmoriz	CR Privado
Agrup. de Escolas da Amareleja	Beja	Moura	Depositrão

Distrito / Região	Distrito/ Região	Locais de Recolha	Tipo
EBI/JI de Alvito	Beja	Alvito	Depositrão
Ecomarché Ferreira do Alentejo	Beja	Ferreira do Alentejo	Depositrão/distribuição
Escola Básica Fialho de Almeida - Cuba	Beja	Cuba	Depositrão
Escola EB 2,3 Damião de Odemira	Beja	Odemira	Depositrão
Escola EB 2,3 de Rates	Beja	Beja	Depositrão
Escola EB 2,3 de S. Sebastião de Mértola	Beja	Mértola	Depositrão
Escola EB 2,3 de Sabóia	Beja	Sabóia	Depositrão
Escola EB 2,3 Vila Nova de S. Bento	Beja	Vila Nova de S. Bento	Depositrão
Escola EB1/JI de Campo Esperança	Beja	Aljustrel	Depositrão
Escola EB1/JI Frei António das Chagas - Agrupamento de Escolas da Vidigueira	Beja	Vidigueira	Depositrão
Escola EBI de Barrancos	Beja	Barrancos	Depositrão
Escola EBI de Santa Maria	Beja	Beja	Depositrão
Escola EBI de Santiago Maior	Beja	Beja	Depositrão
Escola EBI/JI de Pias	Beja	Pias	Depositrão
Escola Prof. de Odemira	Beja	Odemira	Depositrão
Escola Profi. de Desenv. Rural de Serpa	Beja	Serpa	Depositrão
Escola Sec. com 3.º Ciclo de Serpa	Beja	Serpa	Depositrão
ESHOP Almodovar	Beja	Almodovar	Distribuição
ESHOP Beja	Beja	Beja	Distribuição
ESHOP Mértola	Beja	Mértola	Distribuição
Externato António Sérgio	Beja	Beringel	Depositrão
MEO TMN Beja	Beja	Beja	Distribuição
Município de Beja	Beja	Beja	Depositrão/Outros
Município de Ferreira do Alentejo	Beja	Ferreira do Alentejo	Depositrão/Outros
Município de Moura	Beja	Moura	Depositrão/Outros
Pingo Doce Almodôvar	Beja	Almodôvar	Distribuição
Pingo Doce Beja 1	Beja	Beja	Distribuição
Pingo Doce Beja 2	Beja	Beja	Distribuição
Pingo Doce Beja_Seminário	Beja	Beja	Distribuição
Pingo Doce Moura	Beja	Moura	Distribuição
Pingo Doce Ourique	Beja	Ourique	Distribuição
Resialentejo - Ecocentro Barrancos	Beja	Barrancos	CR Municipal
Resialentejo - Ecocentro Beja	Beja	Beja	CR Municipal
Resialentejo - Ecocentro das Piçarras	Beja	Castro Verde	CR Municipal
Resialentejo - Ecocentro de Mértola	Beja	Mértola	CR Municipal
Resialentejo - Ecocentro de Pias	Beja	Serpa	CR Municipal

Distrito / Região	Distrito/ Região	Locais de Recolha	Tipo
WORTEN Beja	Beja	Beja	Depositário/distribuição
Agrup. De Escolas de Cabeceiras de Basto	Braga	Cabeceiras de Basto	Depositário
Agrupamento de Escolas de Gondifelos	Braga	Vila Nova de Famalicão	Depositário
AKI Braga	Braga	Braga	Distribuição
AKI Guimarães	Braga	Guimarães	Distribuição
Braval - EcoCentro Póvoa de Lanhoso	Braga	Póvoa do Lanhoso	CR Municipal
CNE - Junta de Núcleo de Guimarães	Braga	Guimarães	Depositário/Outros
Colégio Luso-Internacional de Braga	Braga	Braga	Depositário
Colégio Vizela	Braga	Vizela	Depositário
CONFORAMA Braga	Braga	Braga	Distribuição
Decathlon Braga	Braga	Braga	Depositário/distribuição
Decathlon Guimarães	Braga	Guimarães	Depositário/distribuição
Escola Básica de Forjães	Braga	Forjães	Depositário
Escola Básica e Secundária de Vizela - Ínfias	Braga	Vizela	Depositário
Escola Básica Prof. Amaro Arantes	Braga	Vila Verde	Depositário
Escola EB 2,3 Abel Salazar - Ronfe	Braga	Ronfe	Depositário
Escola EB 2,3 Caldas das Taipas	Braga	Caldas das Taipas	Depositário
Escola EB 2,3 de Abação	Braga	Guimarães	Depositário
Escola EB 2,3 de Briteiros	Braga	Caldas das Taipas	Depositário
Escola EB 2,3 de Tadim	Braga	Tadim	Depositário
Escola EB 2,3 João de Meira	Braga	Guimarães	Depositário
Escola EB 2,3 Virgínia Moura	Braga	Moreira de Cónegos	Depositário
Escola EB1 de Outeirinho	Braga	Moreira de Cónegos	Depositário
Escola EB1 Oliveira do Castelo	Braga	Guimarães	Depositário
Escola EB1/JI da Charneca	Braga	Guimarães	Depositário
Escola EBI de Pedome	Braga	Pedome	Depositário
Escola Profissional Amar Terra Verde-Pólo de Amares	Braga	Amares	Depositário
Escola Profissional Cisave/ ACIG	Braga	Guimarães	Depositário
Escola Profissional de Esposende	Braga	Fão	Depositário
Escola Sec. da Póvoa de Lanhoso	Braga	Póvoa de Lanhoso	Depositário
Escola Sec. Martins Sarmento	Braga	Guimarães	Depositário
Escola Secundária de Vila Verde	Braga	Vila Verde	Depositário
Externato Infante D. Henrique	Braga	Ruilhe	Depositário
Hipermercado Jumbo de Guimarães	Braga	Guimarães	Depositário/distribuição

Distrito / Região	Distrito/ Região	Locais de Recolha	Tipo
Hipermercado Jumbo de V. Nova de Famalicão	Braga	Vila Nova de Famalicão	Depositrão/distribuição
Instituto Silva Monteiro	Braga	Vizela	Depositrão
Intermarché Amares	Braga	Amares	Depositrão/distribuição
Intermarché Braga	Braga	Lomar	Depositrão/distribuição
Intermarché Calendário	Braga	Vila Nova de Famalicão	Depositrão/distribuição
Intermarché Guimarães	Braga	Urgueses	Depositrão/distribuição
Intermarché Póvoa do Lanhoso	Braga	Póvoa do Lanhoso	Depositrão/distribuição
Intermarché Vila das Aves	Braga	Aves	Depositrão/distribuição
MAKRO Braga	Braga	Braga	Distribuição
Media Markt Braga	Braga	Braga	Depositrão/distribuição
MEO TMN Barcelos - Irma S. Romão	Braga	Barcelos	Distribuição
MEO TMN Braga	Braga	Braga	Distribuição
MEO TMN Braga - Loja Cidadão	Braga	Braga	Distribuição
MEO TMN Guimarães	Braga	Guimarães	Distribuição
MEO TMN Guimarães - Espaço Guimarães	Braga	Guimarães	Distribuição
MEO TMN V.N de Famalicão	Braga	Vila Nova de Famalicão	Distribuição
Pingo Doce Barcelos	Braga	Barcelos	Distribuição
Pingo Doce Braga - Pachancho	Braga	Braga	Distribuição
Pingo Doce Braga 2	Braga	Braga	Distribuição
Pingo Doce Braga 4	Braga	Braga	Distribuição
Pingo Doce Fafe	Braga	Fafe	Distribuição
Pingo Doce Fafe - Aliados	Braga	Fafe	Distribuição
Pingo Doce Fafe - Cavadas	Braga	Fafe	Distribuição
Pingo Doce Famalicão	Braga	Famalicão	Distribuição
Pingo Doce Famalicão - Calendário	Braga	Famalicão	Distribuição
Pingo Doce Guimarães 2	Braga	Guimarães	Distribuição
Pingo Doce Hiper-Braga	Braga	Braga	Distribuição
Pingo Doce Póvoa de Lanhoso	Braga	Póvoa de Lanhoso	Distribuição
Pingo Doce Taipas - Guimarães	Braga	Guimarães	Distribuição
Pingo Doce Vieira do Minho	Braga	Vieira do Minho	Distribuição
Pingo Doce Vila das Aves	Braga	Vila das Aves	Distribuição
Pingo Doce VilaVerde	Braga	VilaVerde	Distribuição
Pingo Doce Vizela - Infias	Braga	Vizela	Distribuição
Pingo Doce Vizela - São João	Braga	Vizela	Distribuição
Recheio Braga	Braga	Braga	Distribuição

Distrito / Região	Distrito/ Região	Locais de Recolha	Tipo
Resinorte - Ecocentro Esmeriz	Braga	Vila Nova de Famalicão	CR Municipal
Resinorte - Ecocentro Quinchães	Braga	Fafe	CR Municipal
Resinorte - Ecocentro Riba d'Ave	Braga	Riba d'Ave	CR Municipal
Staples Barcelos	Braga	Barcelos	Depositrão/distribuição
Staples Braga	Braga	Braga	Depositrão/distribuição
Staples Guimarães	Braga	Guimarães	Depositrão/distribuição
WORTEN Barcelos	Braga	Barcelos	Depositrão/distribuição
WORTEN Braga	Braga	Braga	Depositrão/distribuição
WORTEN Braga Minho Center	Braga	Braga	Depositrão/distribuição
WORTEN Esposende	Braga	Esposende	Depositrão/distribuição
WORTEN Fafe	Braga	Fafe	Depositrão/distribuição
WORTEN Guimarães	Braga	Guimarães	Depositrão/distribuição
WORTEN Vila Nova de Famalicão	Braga	Vila Nova de Famalicão	Depositrão/distribuição
Pingo Doce Braga - Frossos	Braga	Braga	Distribuição
Pingo Doce Braga 1	Braga	Braga	Distribuição
Escola Básica e Secundária D. Afonso III	Bragança	Vinhais	Depositrão
Escola Básica e Secundária de Macedo de Cavaleiros	Bragança	Macedo de Cavaleiros	Depositrão
Escola EB 2,3 Paulo Quintela	Bragança	Bragança	Depositrão
Escola S/3 Miguel Torga	Bragança	Bragança	Depositrão
ESHOP Alfandega da Fé	Bragança	Alfandega da Fé	Distribuição
ESHOP Carviçais	Bragança	Carviçais	Distribuição
ESHOP Macedo Cavaleiros	Bragança	Macedo de Cavaleiros	Distribuição
ESHOP Mogadouro	Bragança	Mogadouro	Distribuição
Intermarché Macedo de Cavaleiros	Bragança	Macedo de Cavaleiros	Depositrão/distribuição
Intermarché Mirandela	Bragança	Mirandela	Depositrão/distribuição
MEO TMN Bragança	Bragança	Bragança	Distribuição
Mirapapel, Lda.	Bragança	Mirandela	CR Privado
Município de Bragança	Bragança	Bragança	Depositrão/Outros
Município de Macedo de Cavaleiros	Bragança	Macedo de Cavaleiros	Depositrão/Outros
Pingo Doce Bragança _ Cantarias	Bragança	Bragança	Distribuição
Pingo Doce Mirandela	Bragança	Mirandela	Distribuição
WORTEN Bragança	Bragança	Bragança	Depositrão/distribuição
Agrupamento de Escolas Cidade de Castelo Branco	Castelo Branco	Castelo Branco	Depositrão
Agrupamento de Escolas da Sertã	Castelo Branco	Sertã	Depositrão
Centro Comercial ALEGRO Castelo Branco	Castelo Branco	Castelo Branco	Depositrão/distribuição

Distrito / Região	Distrito/ Região	Locais de Recolha	Tipo
Centro Escolar de Cernache do Bonjardim (EB1)	Castelo Branco	Cernache do Bonjardim	Depositário
Decathlon Castelo Branco	Castelo Branco	Castelo Branco	Depositário/distribuição
E.B / J.I Lã Neve	Castelo Branco	Covilhã	Depositário
EB 2,3 de Tortosendo	Castelo Branco	Tortosendo	Depositário
Ecomarché Idanha-a-Nova	Castelo Branco	Idanha-a-Nova	Depositário/distribuição
EPABI - Escola Profissional de Artes da Covilhã	Castelo Branco	Covilhã	Depositário
Escola 2,3/S de Alcains	Castelo Branco	Alcains	Depositário
Escola Básica Integrada da Sertã	Castelo Branco	Sertã	Depositário
Escola EB 2,3 da Serra da Gardunha	Castelo Branco	Fundão	Depositário
Escola EB 2,3/S Ribeiro Sanches de Penamacôr	Castelo Branco	Penamacôr	Depositário
Escola EB1 de Silvaes	Castelo Branco	Fundão	Depositário
Escola EB1/JI de Castelejo	Castelo Branco	Fundão	Depositário
Escola EB1/JI do Refúgio	Castelo Branco	Covilhã	Depositário
Escola EB23 Padre António Lourenço Farinha	Castelo Branco	Sertã	Depositário
Escola Secundária com 3.º Ciclo do Fundão	Castelo Branco	Fundão	Depositário
Escola Tecnológica e Profissional da Sertã	Castelo Branco	Castelo Branco	Depositário
Hipermercado Jumbo de Castelo Branco	Castelo Branco	Castelo Branco	Depositário/distribuição
Instituto São Tiago - Cooperativa de Ensino	Castelo Branco	Proença-A-Nova	Depositário
Instituto Vaz Serra	Castelo Branco	Cernache do Bonjardim	Depositário
Intermarché Covilhã	Castelo Branco	Covilhã	Depositário/distribuição
MEO TMN Castelo Branco	Castelo Branco	Castelo Branco	Distribuição
MEO TMN Castelo Branco - Fórum	Castelo Branco	Castelo Branco	Distribuição
MEO TMN Covilhã - Serra Shopping	Castelo Branco	Covilhã	Distribuição
Município do Fundão	Castelo Branco	Fundão	Depositário/Outros
Pingo Doce Castelo Branco - Forum	Castelo Branco	Castelo Branco	Distribuição
Pingo Doce Castelo Branco	Castelo Branco	Castelo Branco	Distribuição
Pingo Doce Covilhã _ Quinta do Alvito	Castelo Branco	Covilhã	Distribuição
Pingo Doce Fundão _ Quinta da Areira	Castelo Branco	Fundão	Distribuição
Pingo Doce Sertã	Castelo Branco	Sertã	Distribuição
WORTEN Castelo Branco	Castelo Branco	Castelo Branco	Depositário/distribuição
WORTEN Castelo Branco - Forum	Castelo Branco	Castelo Branco	Depositário/distribuição
WORTEN Covilhã	Castelo Branco	Covilhã	Depositário/distribuição
WORTEN Fundão	Castelo Branco	Fundão	Depositário/distribuição

Distrito / Região	Distrito/ Região	Locais de Recolha	Tipo
Agrupamento de Escolas de Lagares da Beira	Coimbra	Oliveira do Hospital	Depositrão
Agrupamento de Escolas Ferrer Correia	Coimbra	Semide	Depositrão
Associação Diogo de Azambuja - Escola Prof. Agrícola Afonso Duarte	Coimbra	Montemor-o-Velho	Depositrão
Centro Educativo dos Olivais	Coimbra	Coimbra	Depositrão
Centro Escolar de Solum Sul	Coimbra	Coimbra	Depositrão
Colégio de São Teotónio	Coimbra	Coimbra	Depositrão
Decathlon Coimbra	Coimbra	Taveiro	Depositrão/distribuição
Ecobeirão - Ecocentro Oliveira do Hospital	Coimbra	Oliveira do Hospital	CR Municipal
Ecomarché Tábua	Coimbra	Tábua	Depositrão/distribuição
Ecomarché Vila Nova de Poiares	Coimbra	Mazarefes	Depositrão/distribuição
Electrolux Coimbra	Coimbra	Cantanhede	Outros
EPTOLIVA - Escola Profi. de Oliveira de Hospital Tábua e Arganil	Coimbra	Oliveira do Hospital	Depositrão
Ersuc - Ecocentro de Coimbra	Coimbra	Coimbra	CR Municipal
Ersuc - Ecocentro de Figueira da Foz	Coimbra	Figueira da Foz	CR Municipal
Esc. Superior Tecnologia da Saúde de Coimbra	Coimbra	Coimbra	Depositrão
Escola 2,3/S de Penacova	Coimbra	Penacova	Depositrão
Escola de Hotelaria e Turismo de Coimbra	Coimbra	Coimbra	Depositrão
Escola EB 1 do Castelo (Buarcos)	Coimbra	Figueira da Foz	Depositrão
Escola EB 2 de Mira	Coimbra	Mira	Depositrão
Escola EB 2,3 + S João Garcia Bacelar	Coimbra	Tocha	Depositrão
Escola EB 2,3 Carlos de Oliveira	Coimbra	Febres	Depositrão
Escola EB 2,3 Dra. Maria Alice Gouveia	Coimbra	Coimbra	Depositrão
Escola EB 2,3/S José Falcão	Coimbra	Miranda do Corvo	Depositrão
Escola EB n.º2 da Lousã (ex EB 2,3)	Coimbra	Lousã	Depositrão
Escola EB1 de Lamas	Coimbra	Coimbra	Depositrão
Escola EB1 de Mira	Coimbra	Mira	Depositrão
Escola EB1,2,3 Oliveira do Hospital	Coimbra	Oliveira do Hospital	Depositrão
Escola EB1/JI de Gala	Coimbra	Figueira da Foz	Depositrão
Escola EBI da Cordinha - Agrup.	Coimbra	Ervedal OHP	Depositrão
Escola EBI Infante D. Pedro - Agrup.	Coimbra	Penela	Depositrão
Escola Profi. da Figueira da Foz	Coimbra	Figueira da Foz	Depositrão
Escola Secundária de Oliveira do Hospital	Coimbra	Oliveira do Hospital	Depositrão
ESHOP Figueira Foz	Coimbra	Figueira da Foz	Distribuição

Distrito / Região	Distrito/ Região	Locais de Recolha	Tipo
ESHOP Praia de Mira	Coimbra	Praia de Mira	Distribuição
ESHOP São Pedro de Alva	Coimbra	São Pedro de Alva	Distribuição
ESHOP Tocha	Coimbra	Tocha	Distribuição
Hipermercado Jumbo de Coimbra	Coimbra	Coimbra	Depositário/distribuição
Hipermercado Jumbo de Figueira da Foz	Coimbra	Figueira da Foz	Depositário/distribuição
Instituto de Almalaguês	Coimbra	Coimbra	Depositário
Instituto Tecn. e Prof. da Figueira da Foz	Coimbra	Figueira da Foz	Depositário
Intermarché Arganil	Coimbra	Arganil	Depositário/distribuição
Intermarché Cantanhede	Coimbra	Cantanhede	Depositário/distribuição
Intermarché Lousã	Coimbra	Lousã	Depositário/distribuição
Intermarché Miranda do Corvo	Coimbra	Miranda do Corvo	Depositário/distribuição
Jardim de Infância de Carapinheira	Coimbra	Carapinheira	Depositário
Jardim de Infância de Lamas	Coimbra	Lamas MCU	Depositário
MAKRO Coimbra	Coimbra	Coimbra	Distribuição
MEO TMN Coimbra - CoimbraShopping	Coimbra	Coimbra	Distribuição
MEO TMN Coimbra - Dolce Vita	Coimbra	Coimbra	Distribuição
MEO TMN Coimbra - Fórum	Coimbra	Coimbra	Distribuição
MEO TMN Coimbra - Loja Cidadão	Coimbra	Coimbra	Distribuição
MEO TMN Figueira da Foz - Passeio Infante D. Henrique	Coimbra	Figueira da Foz	Distribuição
Município da Lousã	Coimbra	Lousã	Depositário/Outros
Município de Cantanhede	Coimbra	Cantanhede	Depositário/Outros
Município de Coimbra	Coimbra	Coimbra	Depositário/Outros
Município de Miranda do Corvo	Coimbra	Miranda do Corvo	Depositário/Outros
ORIMA Cantanhede	Coimbra	Cantanhede	Outros
Os Mosqueteiros - Base de Cantanhede	Coimbra	Cantanhede	Distribuição
Pão de Açúcar Eiras	Coimbra	Eiras	Depositário/distribuição
Pingo Doce Anadia _ Arcos	Coimbra	Anadia	Distribuição
Pingo Doce Coimbra - Portela	Coimbra	Portela	Distribuição
Pingo Doce Coimbra 1	Coimbra	Coimbra	Distribuição
Pingo Doce Coimbra 2	Coimbra	Coimbra	Distribuição
Pingo Doce Coimbra 3	Coimbra	Coimbra	Distribuição
Pingo Doce Figueira Foz - Tavarede	Coimbra	Figueira Foz	Distribuição
Pingo Doce Figueira Foz 1	Coimbra	Figueira Foz	Distribuição
Pingo Doce Figueira Foz 2	Coimbra	Figueira Foz	Distribuição
Pingo Doce Santa Comba Dão	Coimbra	Santa Comba Dão	Distribuição
Recheio Coimbra	Coimbra	Coimbra	Distribuição

Distrito / Região	Distrito/ Região	Locais de Recolha	Tipo
Staples Coimbra	Coimbra	Coimbra	Depositrão/distribuição
WORTEN Cantanhede	Coimbra	Cantanhede	Depositrão/distribuição
WORTEN Coimbra	Coimbra	Coimbra	Depositrão/distribuição
WORTEN Coimbra - Eiras Outlet	Coimbra	Coimbra	Depositrão/distribuição
WORTEN Coimbra - Estádio	Coimbra	Coimbra	Depositrão/distribuição
WORTEN Coimbra - Fórum	Coimbra	Coimbra	Depositrão/distribuição
WORTEN Lousã	Coimbra	Lousã	Depositrão/distribuição
AKI Évora	Évora	Évora	Distribuição
EB nº 1 de Reguengos de Monsaraz	Évora	Reguengos Monsaraz	Depositrão
Ecomarché Portel	Évora	Portel	Depositrão/distribuição
Escola EB 2,3 /S Dr. Isidoro de Sousa	Évora	Viana do Alentejo	Depositrão
Escola EB 2,3 Conde de Vilalva	Évora	Évora	Depositrão
Escola EB 2,3 D. João de Portel	Évora	Portel	Depositrão
Escola EB 2,3 D. João IV de Vila Viçosa [Agrup]	Évora	Vila Viçosa	Depositrão
Escola EB 2,3 S. João de Deus de Montemor-o-Novo	Évora	Montemor-o-Novo	Depositrão
Escola EB 2,3 Sebastião da Gama	Évora	Estremoz	Depositrão
Escola EB1 Bairro da Comenda	Évora	Évora	Depositrão
Escola EB1 da Vera Cruz	Évora	Portel	Depositrão
Escola EB1 Montemor-o-Novo N.º 1	Évora	Montemor-o-Novo	Depositrão
Escola EB1/JI da Malagueira	Évora	Évora	Depositrão
Escola EB1/JI de Arraiolos	Évora	Arraiolos	Depositrão
Escola EBI André de Resende	Évora	Évora	Depositrão
Escola EBI Diogo Lopes Sequeira	Évora	Alandroal	Depositrão
ESHOP Crato	Évora	Crato	Distribuição
ESHOP Estremoz	Évora	Estremoz	Distribuição
ESHOP Évora	Évora	Évora	Distribuição
Gesamb - Ecocentro de Borba	Évora	Évora	CR Municipal
Gesamb - Ecocentro de Estremoz	Évora	Évora	CR Municipal
Gesamb - Ecocentro de Reguengos de Monsaraz	Évora	Évora	CR Municipal
Gesamb - Ecocentro de Vendas Novas	Évora	Évora	CR Municipal
Gesamb Ecocentro de Montemor-o-Novo	Évora	Évora	CR Municipal
Gesamb Ecocentro de Mora	Évora	Évora	CR Municipal
Intermarché Estremoz	Évora	Estremoz	Depositrão/distribuição
Intermarché Évora	Évora	Évora	Depositrão/distribuição

Distrito / Região	Distrito/ Região	Locais de Recolha	Tipo
Intermarché Montemor-o-Novo	Évora	Montemor-o-Novo	Depositário/distribuição
Intermarché Reguengos Monsaraz	Évora	Reguengos Monsaraz de	Depositário/distribuição
Intermarché Vendas Novas	Évora	Vendas Novas	Depositário/distribuição
MEO TMN Évora	Évora	Évora	Distribuição
Município do Alandroal	Évora	Alandroal	Depositário/Outros
Pingo Doce Borba	Évora	Borba	Distribuição
Pingo Doce Estremoz	Évora	Estremoz	Distribuição
Pingo Doce Évora EN	Évora	Évora	Distribuição
Pingo Doce Évora_Horta Figueiras	Évora	Évora	Distribuição
Pingo Doce Évora-Sª Glória	Évora	Évora	Distribuição
Pingo Doce Montemor - o -Novo	Évora	Montemor-o-Novo	Distribuição
Pingo Doce Reguengos de Monsaraz	Évora	Reguengos Monsaraz de	Distribuição
Staples Évora	Évora	Évora	Depositário/distribuição
WORTEN Estremoz	Évora	Estremoz	Depositário/distribuição
WORTEN Évora	Évora	Évora	Depositário/distribuição
WORTEN Reguengos de Monsaraz	Évora	Reguengos Monsaraz de	Depositário/distribuição
AKI Faro	Faro	Faro	Distribuição
AKI Portimão	Faro	Portimão	Distribuição
Colégio Bernardette Romeira	Faro	Olhão	Depositário
CONFORAMA Albufeira	Faro	Albufeira	Distribuição
Decathlon Portimão	Faro	Portimão	Depositário/distribuição
Ecomarché Olhão	Faro	Olhão	Depositário/distribuição
EMARP, GEM	Faro	Portimão	Depositário/Outros
Escola Básica e Secundária de Bemposta	Faro	Portimão	Depositário
Escola EB 2,3 D. Paio Peres Correia	Faro	Tavira	Depositário
Escola EB 2,3 das Naus	Faro	Lagos	Depositário
Escola EB 2,3 Dr. António João Eusébio - Moncarapacho	Faro	Moncarapacho	Depositário
Escola EB 2,3 Dr. Francisco Cabrita	Faro	Albufeira	Depositário
Escola EB 2,3 Infante D. Fernando - Vila Nova de Cacela	Faro	Vila Nova de Cacela	Depositário
Escola EB 2,3 Júdice Fialho	Faro	Portimão	Depositário
Escola EB 2,3 Profª Diamantina Negrão	Faro	Ferreiras	Depositário
Escola EB 2,3/S de Albufeira	Faro	Albufeira	Depositário
Escola EB1 de Cabanas de Tavira	Faro	Cabanas de Tavira	Depositário
Escola EB1 Nº 2 de Tavira	Faro	Tavira	Depositário

Distrito / Região	Distrito/ Região	Locais de Recolha	Tipo
Escola EBI Prof. Dr. Aníbal Cavaco Silva	Faro	Loulé	Depositrão
Escola EBI/JI José Carlos da Maia	Faro	Olhão	Depositrão
Escola Secundária Júlio Dantas	Faro	Lagos	Depositrão
ESHOP Quarteira	Faro	Quarteira	Distribuição
ESHOP S. Brás de Alportel	Faro	S. Brás de Alportel	Distribuição
Hipermercado Jumbo de Faro	Faro	Faro	Depositrão/distribuição
Hipermercado Jumbo de Portimão	Faro	Portimão	Depositrão/distribuição
Jardim de Infância de Ferreiras	Faro	Ferreiras	Depositrão
Jardim de Infância de Vale Serves	Faro	Ferreiras	Depositrão
MAKRO Albufeira	Faro	Albufeira	Distribuição
MAKRO Faro	Faro	Faro	Distribuição
MEO TMN Albufeira - AlbufeiraShopping	Faro	Albufeira	Distribuição
MEO TMN Albufeira - Algarve Shopping	Faro	Albufeira	Distribuição
MEO TMN Faro	Faro	Faro	Distribuição
MEO TMN Faro - Fórum Algarve	Faro	Faro	Distribuição
MEO TMN Lagos	Faro	Lagos	Distribuição
MEO TMN Loulé	Faro	Loulé	Distribuição
MEO TMN Portimão	Faro	Portimão	Distribuição
MEO TMN Portimão - Aqua Portimão	Faro	Portimão	Distribuição
MEO TMN Portimão - Continente	Faro	Portimão	Distribuição
Município de Faro	Faro	Faro	Depositrão/Outros
Município de Lagos	Faro	Lagos	Depositrão/Outros
Município de Loulé	Faro	Loulé	Depositrão/Outros
Município de Tavira	Faro	Tavira	Depositrão/Outros
Pão de Açúcar Faro	Faro	Faro	Depositrão/distribuição
Pão de Açúcar Lagoa	Faro	Lagoa	Depositrão/distribuição
Pão de Açúcar Olhão	Faro	Olhão	Depositrão/distribuição
Pingo Doce Faro EN 125 Sitio Figuras	Faro	Faro	Distribuição
Pingo Doce Albufeira	Faro	Albufeira	Distribuição
Pingo Doce Albufeira - Qta. da Correeira	Faro	Albufeira	Distribuição
Pingo Doce Almancil	Faro	Almancil	Distribuição
Pingo Doce Alvor	Faro	Alvor	Distribuição
Pingo Doce Armação de Pêra_Torre	Faro	Armação de Pêra	Distribuição
Pingo Doce Lagoa	Faro	Lagoa	Distribuição
Pingo Doce Lagos	Faro	Lagos	Distribuição
Pingo Doce Lagos - Av. da Republica	Faro	Lagos	Distribuição

Distrito / Região	Distrito/ Região	Locais de Recolha	Tipo
Pingo Doce Loulé	Faro	Loulé	Distribuição
Pingo Doce Loulé - Andrade de Sousa	Faro	Loulé	Distribuição
Pingo Doce Olhão	Faro	Olhão	Distribuição
Pingo Doce Olhão - Patinha	Faro	Olhão	Distribuição
Pingo Doce Portimão 2	Faro	Portimão	Distribuição
Pingo Doce Portimão AV D. Carlos	Faro	Portimão	Distribuição
Pingo Doce Portimão_Craveiros	Faro	Portimão	Distribuição
Pingo Doce Quarteira	Faro	Quarteira	Distribuição
Pingo Doce São Brás Alportel	Faro	São Brás Alportel	Distribuição
Pingo Doce Tavira	Faro	Tavira	Distribuição
Pingo Doce Vila Real Stº António	Faro	Vila Real Stº António	Distribuição
Recheio Portimão	Faro	Portimão	Distribuição
Renascimento, SA - Algoz	Faro	Algoz	CR Privado
Staples Faro	Faro	Faro	Depositário/distribuição
Staples Portimão	Faro	Portimão	Depositário/distribuição
WORTEN Albufeira	Faro	Albufeira	Depositário/distribuição
WORTEN Faro	Faro	Faro	Depositário/distribuição
WORTEN Guia	Faro	Guia	Depositário/distribuição
WORTEN Lagos	Faro	Lagos	Depositário/distribuição
WORTEN Loulé	Faro	Loulé	Depositário/distribuição
WORTEN Olhão	Faro	Olhão	Depositário/distribuição
WORTEN Portimão	Faro	Portimão	Depositário/distribuição
WORTEN Portimão Retail Center	Faro	Portimão	Depositário/distribuição
WORTEN Tavira	Faro	Tavira	Depositário/distribuição
Pingo Doce Faro Penha	Faro	Faro	Distribuição
Pingo Doce Faro Tridente	Faro	Faro	Distribuição
AKI Guarda	Guarda	Guarda	Distribuição
Bricomarché Guarda	Guarda	Guarda	Depositário/distribuição
CERCIG- CRP	Guarda	Guarda	Depositário
Decathlon Guarda	Guarda	Guarda	Depositário/distribuição
Ecobeirão - Ecocentro Gouveia	Guarda	Gouveia	CR Municipal
Ecobeirão - Ecocentro Seia	Guarda	Seia	CR Municipal
Ecomarché Celorico da Beira	Guarda	Celorico da Beira	Depositário/distribuição
Ecomarché Sabugal	Guarda	Sabugal	Depositário/distribuição
Ecomarché Vila Nova de Foz Côa	Guarda	Vila Nova de Foz Côa	Depositário/distribuição
Escola EB 2,3 com Sec. De Fornos de Algodres	Guarda	Fornos de Algodres	Depositário

Distrito / Região	Distrito/ Região	Locais de Recolha	Tipo
Escola EB 2,3 Dr. Guilherme Correia de Carvalho	Guarda	Seia	Depositrão
Escola EBI de Trancoso	Guarda	Trancoso	Depositrão
Escola Profi. de Hotelaria de Manteigas	Guarda	Manteigas	Depositrão
Escola S/3 Gonçalo Anes Bandarra	Guarda	Trancoso	Depositrão
Escola Sec. de Seia	Guarda	Seia	Depositrão
ESHOP Sabugal	Guarda	Sabugal	Distribuição
Intermarché Guarda	Guarda	Guarda	Depositrão/distribuição
Jardim de Infância de Gouveia	Guarda	Guarda	Depositrão
MEO TMN Guarda	Guarda	Guarda	Distribuição
Pão de Açúcar Guarda	Guarda	Guarda	Depositrão/distribuição
Pingo Doce Guarda _ Gare	Guarda	Guarda	Distribuição
Pingo Doce Seia _ Santa Cruz	Guarda	Seia	Distribuição
WORTEN Guarda	Guarda	Guarda	Depositrão/distribuição
WORTEN Guarda Vivaci	Guarda	Guarda	Depositrão/distribuição
Pingo Doce Guarda _ S. Domingos	Guarda	Guarda	Distribuição
Agrupamento de Escolas de Figueiró dos Vinhos	Leiria	Figueiró dos Vinhos	Depositrão
AKI Caldas da Rainha	Leiria	Caldas da Rainha	Distribuição
AKI Leiria	Leiria	Leiria	Distribuição
Bricomarché Alcobaça	Leiria	Alcobaça	Depositrão/distribuição
Centro Escolar de Alcobaça	Leiria	Alcobaça	Depositrão
CNE - Junta Núcleo do Oeste	Leiria	Caldas da Rainha	Depositrão/Outros
Colégio Conciliar de Maria Imaculada	Leiria	Leiria	Depositrão
Colégio de Nossa Senhora de Fátima	Leiria	Leiria	Depositrão
Colégio Dr. Luís Pereira da Costa	Leiria	Monte Redondo	Depositrão
Colégio João de Barros	Leiria	Meirinhas - Pombal	Depositrão
EB Casal da Lagoa	Leiria	Turquel	Depositrão
EB1/JI de Cruz d'Areia	Leiria	Leiria	Depositrão
Escola 1ºCEB/ JI de Andrinos	Leiria	Leiria	Depositrão
Escola Básica Alvorninha	Leiria	Caldas da Rainha	Depositrão
Escola Básica Nº2 Padre Franklin	Leiria	Vieira de Leiria	Depositrão
Escola EB 2 Frei António Brandão	Leiria	Benedita	Depositrão
Escola EB 2,3 D. João II de Caldas da Rainha	Leiria	Caldas da Rainha	Depositrão
Escola EB 2,3 de Guilherme Stephens	Leiria	Marinha Grande	Depositrão
Escola EB 2,3 Marquês de Pombal	Leiria	Pombal	Depositrão
Escola EB 2,3/S de S. Martinho do Porto	Leiria	S. Martinho	Depositrão

Distrito / Região	Distrito/ Região	Locais de Recolha	Tipo
Escola EB 2,3/Sec. Dr. Manuel Ribeiro Ferreira	Leiria	Alvaiázere	Depositrão
Escola EB1 de Casal Fernão João	Leiria	Pombal	Depositrão
Escola EB1 de Cortes	Leiria	Cortes - Leiria	Depositrão
Escola EB1 de Guia	Leiria	Guia	Depositrão
Escola EB1 de Sismaria de Gândara	Leiria	Leiria	Depositrão
Escola EB1 Figueiró dos Vinhos (EB José Malhoa)	Leiria	Figueiró dos Vinhos	Depositrão
Escola EB1/JI de Ardido	Leiria	Turquel	Depositrão
Escola EBI de Cortes	Leiria	Colmeias	Depositrão
Escola EBI/JI de Santa Catarina	Leiria	Caldas da Rainha	Depositrão
Escola Profi. e Artística da Marinha Grande	Leiria	Marinha Grande	Depositrão
Escola S/3 Afonso Lopes Vieira	Leiria	Leiria	Depositrão
Escola Secundária com 2.º e 3.º Ciclos D. Pedro I	Leiria	Alcobaça	Depositrão
Escola Secundária de Mira de Aire	Leiria	Mira de Aire	Depositrão
Escola Secundária Engº Acácio Calazans Duarte	Leiria	Marinha Grande	Depositrão
ESHOP Alvaiázere	Leiria	Alvaiázere	Distribuição
ESHOP Pombal	Leiria	Pombal	Distribuição
ESHOP Porto Mós	Leiria	Porto Mós	Distribuição
Externato Cooperativo da Benedita	Leiria	Benedita	Depositrão
Instituto Vasco da Gama	Leiria	Santiago da Guarda	Depositrão
Intermarché Alcobaça	Leiria	Alcobaça	Depositrão/distribuição
Intermarché Benedita	Leiria	Benedita	Depositrão/distribuição
Intermarché Marinha Grande	Leiria	Marinha Grande	Depositrão/distribuição
Intermarché Peniche	Leiria	Peniche	Depositrão/distribuição
Intermarché Pombal	Leiria	Pombal	Depositrão/distribuição
Jardim de Infância Pátio da Inês	Leiria	Marinha Grande	Depositrão
MAKRO Leiria	Leiria	Leiria	Distribuição
Media Markt Leiria	Leiria	Leiria	Depositrão/distribuição
MEO TMN Caldas da Rainha I	Leiria	Caldas da Rainha	Distribuição
MEO TMN Caldas da Rainha II	Leiria	Caldas da Rainha	Distribuição
MEO TMN Leiria	Leiria	Leiria	Distribuição
MEO TMN Leiria Shopping	Leiria	Leiria	Distribuição
MEO TMN Pombal	Leiria	Pombal	Distribuição
Município de Pombal	Leiria	Pombal	Depositrão/Outros
Pão de Açúcar Caldas da Rainha	Leiria	Caldas da Rainha	Depositrão/distribuição

Distrito / Região	Distrito/ Região	Locais de Recolha	Tipo
Pingo Doce Alcobaça	Leiria	Alcobaça	Distribuição
Pingo Doce Batalha	Leiria	Batalha	Distribuição
Pingo Doce Caldas da Rainha - Tornada	Leiria	Caldas da Rainha	Distribuição
Pingo Doce Caldas Rainha	Leiria	Caldas Rainha	Distribuição
Pingo Doce Caldas Rainha-Vitorino Frois	Leiria	Caldas Rainha	Distribuição
Pingo Doce Fátima	Leiria	Fátima	Distribuição
Pingo Doce Fátima - E.N	Leiria	Fátima	Distribuição
Pingo Doce Leiria - Marinheiros	Leiria	Marinheiros	Distribuição
Pingo Doce Leiria - Marrazes	Leiria	Leiria	Distribuição
Pingo Doce Leiria 1	Leiria	Leiria	Distribuição
Pingo Doce Leiria 2	Leiria	Leiria	Distribuição
Pingo Doce Marinha Grande	Leiria	Marinha Grande	Distribuição
Pingo Doce Marinha Grande - Embra	Leiria	Marinha Grande	Distribuição
Pingo Doce Nazaré	Leiria	Nazaré	Distribuição
Pingo Doce Óbidos	Leiria	Óbidos	Distribuição
Pingo Doce Peniche	Leiria	Peniche	Distribuição
Pingo Doce Pombal	Leiria	Pombal	Distribuição
Pingo Doce Pombal-Barco	Leiria	Pombal	Distribuição
Pingo Doce Porto de Mós	Leiria	Porto de Mós	Distribuição
Pingo Doce Soure	Leiria	Soure	Distribuição
Recheio Leiria	Leiria	Leiria	Distribuição
Staples Caldas da Rainha	Leiria	Couto	Depositrão/distribuição
Staples Leiria	Leiria	Azóia	Depositrão/distribuição
WORTEN Alcobaça	Leiria	Alcobaça	Depositrão/distribuição
WORTEN Bombarral	Leiria	Bombarral	Depositrão/distribuição
WORTEN Caldas da Rainha	Leiria	Caldas da Rainha	Depositrão/distribuição
WORTEN Leiria	Leiria	Leiria	Depositrão/distribuição
WORTEN Marinha Grande	Leiria	Marinha Grande	Depositrão/distribuição
WORTEN Nazaré	Leiria	Nazaré	Depositrão/distribuição
WORTEN Peniche	Leiria	Peniche	Depositrão/distribuição
WORTEN Pombal	Leiria	Pombal	Depositrão/distribuição
A Socorsul - Comércio e Revalorização de Embalagens, Lda.	Lisboa	Loures	CR Privado
Abbott - Amadora	Lisboa	Amadora	Outros
Abbott - Carnaxide	Lisboa	Carnaxide	Outros
Abbott - Loures	Lisboa	Loures	Outros
Agrup. de Escolas de Algueirão	Lisboa	Algueirão	Depositrão

Distrito / Região	Distrito/ Região	Locais de Recolha	Tipo
Agrup. de Escolas Frei Gonçalo de Azevedo	Lisboa	S. Domingos de Rana	Depositrão
Agrupamento de Escolas de Vale de Aveiras	Lisboa	Aveiras	Depositrão
Agrupamento de Escolas de Vialonga	Lisboa	Vila Franca de Xira	Depositrão
Agrupamento de Escolas Matilde Rocha Araújo	Lisboa	S. Domingos de Rana	Depositrão
Agrupamento Vertical Escolas D. Filipa de Lencastre	Lisboa	Lisboa	Depositrão
AKI Alverca	Lisboa	Alverca	Distribuição
AKI Cascais	Lisboa	Estoril	Distribuição
AKI Colombo	Lisboa	Lisboa	Distribuição
AKI Expo	Lisboa	Lisboa	Distribuição
AKI Loures	Lisboa	Loures	Distribuição
AKI Portugal	Lisboa	Carnaxide	Distribuição
AKI Telheiras	Lisboa	Lisboa	Distribuição
AKI Torres Vedras	Lisboa	Torres Vedras	Distribuição
Alarmiberica	Lisboa	Oeiras	Outros
Alcatel-Lucent	Lisboa	Rio de Mouro	Outros
Alcon Portugal	Lisboa	Lisboa	Outros
APED	Lisboa	Lisboa	Outros
Artsana Portugal	Lisboa	Barcarena	Depositrão/Outros
ATL Satisfaz Bastante	Lisboa	Sintra	Depositrão
Auchan - Sede Alcantara	Lisboa	Lisboa	Depositrão/Outros
Baxter	Lisboa	Sintra	Depositrão/Outros
Bricomarché Carregado	Lisboa	Carregado	Depositrão/distribuição
Bricomarché Famões	Lisboa	Famões	Depositrão/distribuição
Bricomarché S. Domingos de Rana	Lisboa	S. Domingos de Rana	Depositrão/distribuição
Centro Comercial ALEGRO Alfragide	Lisboa	Carnaxide	Depositrão/distribuição
Centro Escolar Boavida Canada	Lisboa	Azambuja	Depositrão
Centro Escolar de Sapataria CES	Lisboa	Sobral de Monte Agraço	Depositrão
Centro Social Paroquial de São João das Lampas	Lisboa	São João das Lampas	Depositrão
Centro Sócio-Educativo da APPACOM Setúbal	Lisboa	Setúbal	Depositrão
Checkpoint - Decathlon Loures	Lisboa	Loures	Outros
Checkpoint - Decathlon Sintra	Lisboa	Sintra	Outros
CNE Lisboa - 1287 – Portela	Lisboa	Portela	Depositrão/Outros
CNE Lisboa - 879 – Póvoa Sto. Adrião	Lisboa	Póvoa de Sto. Adrião	Depositrão/Outros

Distrito / Região	Distrito/ Região	Locais de Recolha	Tipo
Colégio da Bafureira	Lisboa	Parede	Depositrão
Colégio do Sagrado Coração de Maria Lisboa	Lisboa	Lisboa	Depositrão
Colégio dos Plátanos	Lisboa	Rio de Mouro	Depositrão
Colégio Faz de Conta	Lisboa	Rio de Mouro	Depositrão
Colégio José Álvaro Vidal - Fundação CEBI	Lisboa	Vila Franca de Xira	Depositrão
Colégio Oriente	Lisboa	Sacavém	Depositrão
Colégio Portugal	Lisboa	Parede	Depositrão
Colégio Quinta do Mar	Lisboa	A-dos-Cunhados	Depositrão
Colégio S. João de Brito	Lisboa	Lisboa	Depositrão
Colégio Valsassina	Lisboa	Lisboa	Depositrão
Colégio Vasco da Gama	Lisboa	Belas	Depositrão
Complexo Oficinal da CM Sintra	Lisboa	Sintra	Depositrão/Outros
CONFORAMA Alcabideche	Lisboa	Alcabideche	Distribuição
CONFORAMA Amadora	Lisboa	Amadora	Distribuição
COOTL Linda-a-Velha	Lisboa	Linda-a-Velha	Depositrão
Decathlon Amadora	Lisboa	Amadora	Depositrão/distribuição
Decathlon Cascais	Lisboa	Alcabideche	Depositrão/distribuição
Decathlon Loures	Lisboa	Loures	Depositrão/distribuição
Decathlon Sintra	Lisboa	Sintra	Depositrão/distribuição
Decathlon Torres Vedras	Lisboa	Torres Vedras	Depositrão/distribuição
EB 2, 3 Prof. Pedro d'Orey da Cunha	Lisboa	Amadora	Depositrão
EB1 da Venda do Pinheiro	Lisboa	Venda do Pinheiro	Depositrão
EB1/JI Bairro da Covina	Lisboa	Santa Iria de Azoia	Depositrão
EB1/JI Tapada das Mercês	Lisboa	Tapada das Mercês	Depositrão
El Corte Inglés Lisboa Depositrão	Lisboa	Lisboa	Depositrão/distribuição
Electrolux Alverca	Lisboa	Alverca	Outros
Electrolux Loures	Lisboa	Loures	Outros
ERP Portugal	Lisboa	Alcabideche	Depositrão/Outros
ESCO - Escola de Serviços e Comércio do Oeste	Lisboa	Torres Vedras	Depositrão
Escola Básica Alfredo da Silva	Lisboa	Rio de Mouro	Depositrão
Escola Básica de Samora Correia	Lisboa	Benavente	Depositrão
Escola Básica de São Domingos de Carmões	Lisboa	Torres Vedras	Depositrão
Escola Básica do Alto dos Moinhos	Lisboa	Sintra	Depositrão
Escola Básica e Secundária de Sobral de Monte Agraço	Lisboa	Sobral	Depositrão

Distrito / Região	Distrito/ Região	Locais de Recolha	Tipo
Escola Básica e Secundária do Cadaval	Lisboa	Cadaval	Depositrão
Escola Básica Escultor Francisco dos Santos - Fitaes	Lisboa	Rio de Mouro	Depositrão
Escola Básica Integrada/ JI D. Carlos I	Lisboa	Sintra	Depositrão
Escola Básica Ribeiro de Carvalho	Lisboa	Cacém	Depositrão
Escola de Hotelaria e Turismo do Estoril	Lisboa	Estoril	Depositrão
Escola EB 1/JI Nº1 de Casal de Cambra	Lisboa	Casal de Cambra	Depositrão
Escola EB 2,3 António Bento Franco	Lisboa	Ericeira	Depositrão
Escola EB 2,3 António Gedeão	Lisboa	Odivelas	Depositrão
Escola EB 2,3 Avelar Brotero	Lisboa	Odivelas	Depositrão
Escola EB 2,3 Cardoso Lopes	Lisboa	Amadora	Depositrão
Escola EB 2,3 D. Domingos Jardo	Lisboa	Cacém	Depositrão
Escola EB 2,3 da Alapraia	Lisboa	Estoril	Depositrão
Escola EB 2,3 da Galiza	Lisboa	Estoril	Depositrão
Escola EB 2,3 de Colares	Lisboa	Colares	Depositrão
Escola EB 2,3 de D. Fernando II	Lisboa	Sintra	Depositrão
Escola EB 2,3 de Freiria	Lisboa	Torres Vedras	Depositrão
Escola EB 2,3 de Ruy Belo	Lisboa	Queluz	Depositrão
Escola EB 2,3 de São Gonçalo	Lisboa	Torres Vedras	Depositrão
Escola EB 2,3 de Venda do Pinheiro	Lisboa	Venda do Pinheiro	Depositrão
Escola EB 2,3 do Bairro Padre Cruz	Lisboa	Lisboa	Depositrão
Escola EB 2,3 do Maxial	Lisboa	Maxial	Depositrão
Escola EB 2,3 Ferreira de Castro	Lisboa	Mem Martins	Depositrão
Escola EB 2,3 Gaspar Campelo	Lisboa	Campelos	Depositrão
Escola EB 2,3 General Humberto Delgado	Lisboa	Santo António dos Cavaleiros	Depositrão
Escola EB 2,3 Maria Alberta Menéres	Lisboa	Mem Martins	Depositrão
Escola EB 2,3 Pêro de Alenquer	Lisboa	Paredes	Depositrão
Escola EB 2,3 Prof. Egas Moniz (Sintra)	Lisboa	Sintra	Depositrão
Escola EB 2,3 Prof. Galopim de Carvalho	Lisboa	Queluz	Depositrão
Escola EB 2,3 Prof. Noronha Feio	Lisboa	Queijas	Depositrão
Escola EB 2,3 Professor António Pereira Coutinho	Lisboa	Cascais	Depositrão
Escola EB 2,3 Visconde de Chancelheiros	Lisboa	Alenquer	Depositrão
Escola EB 2,3 Visconde de Juromenha	Lisboa	Mem Martins	Depositrão
Escola EB1 de Torres Vedras	Lisboa	Torres Vedras	Depositrão
Escola EB1 Fitaes	Lisboa	Rio de Mouro	Depositrão
Escola EB1 n.º 4 de Ouessã	Lisboa	Mem Martins	Depositrão

Distrito / Região	Distrito/ Região	Locais de Recolha	Tipo
Escola EB1 n.º2 do Cacém	Lisboa	Cacém	Depositrão
Escola EB1 Nº 1 do Linho	Lisboa	Sintra	Depositrão
Escola EB1 Nº 2 Belas	Lisboa	Belas	Depositrão
Escola EB1 Nº 2 de Mem Martins	Lisboa	Mem Martins	Depositrão
Escola EB1 Nº 2 de Mira-Sintra	Lisboa	Mira - Sintra	Depositrão
Escola EB1 Nº 7 de Odivelas	Lisboa	Odivelas	Depositrão
Escola EB1 Nº1 de Belas e JI de Belas n.º 1	Lisboa	Belas	Depositrão
Escola EB1/JI da Ericeira	Lisboa	Ericeira	Depositrão
Escola EB1/JI da Freguesia da Carvoeira	Lisboa	Maфра	Depositrão
Escola EB1/JI da Portela da Sintra	Lisboa	Sintra	Depositrão
Escola EB1/JI da Rinchoa	Lisboa	Rio de Mouro	Depositrão
Escola EB1/JI da Serra das Minas Nº 1	Lisboa	Rio de Mouro	Depositrão
Escola EB1/JI de Casal do Cotão	Lisboa	Sintra	Depositrão
Escola EB1/JI de Mira - Sintra	Lisboa	Cacém	Depositrão
Escola EB1/JI de Pego Longo	Lisboa	Belas	Depositrão
Escola EB1/JI de Pero Pinheiro	Lisboa	Sintra	Depositrão
Escola EB1/JI de S. Pedro Sintra	Lisboa	Sintra	Depositrão
Escola EB1/JI de São Marcos n.º 1	Lisboa	Agualva-Cacém	Depositrão
Escola EB1/JI de São Marcos n.º 2	Lisboa	São Marcos	Depositrão
Escola EB1/JI de Sobral de Monte Agraço	Lisboa	Sobral de Monte Agraço	Depositrão
Escola EB1/JI Freguesia de Santo Isidoro	Lisboa	Santo Isidoro	Depositrão
Escola EB1/JI Lameiras	Lisboa	Sintra	Depositrão
Escola EB1/JI n.º de Laranjeiro	Lisboa	Almada	Depositrão
Escola EB1/JI Porto Pinheiro	Lisboa	Odivelas	Depositrão
Escola EB1/JI Vasco Martins Rebolo	Lisboa	Amadora	Depositrão
Escola EB1/JI Veiga Ferreira	Lisboa	Famões	Depositrão
Escola EB2,3 José Afonso	Lisboa	Alhos Vedros	Depositrão
Escola EBI da Azambuja	Lisboa	Azambuja	Depositrão
Escola EBI de Manique do Intendente	Lisboa	Manique do Intendente	Depositrão
Escola EBI de Ribamar	Lisboa	Ribamar - Lourinhã	Depositrão
Escola EBI do Carregado - Agrup de Escolas	Lisboa	Carregado	Depositrão
Escola EBI Dr. Joaquim de Barros	Lisboa	Paço de Arcos	Depositrão
Escola Gil Vicente	Lisboa	Lisboa	Depositrão
Escola Prof. Agrícola Fernando Barros Leal	Lisboa	Runa	Depositrão

Distrito / Região	Distrito/ Região	Locais de Recolha	Tipo
Escola Profissional Agrícola D. Dinis	Lisboa	Pontinha	Depositrão
Escola Profissional de Artes, Tecnologias e Desporto	Lisboa	Lisboa	Depositrão
Escola S/3 de Ferreira Dias	Lisboa	Agualva - Cacém	Depositrão
Escola S/3 de Matias Aires	Lisboa	Agualva - Cacém	Depositrão
Escola S/3 Henriques Nogueira	Lisboa	Torres Vedras	Depositrão
Escola Sec. de Leal da Câmara	Lisboa	Sintra	Depositrão
Escola Sec. Fernando Namora	Lisboa	Amadora	Depositrão
Escola Sec. Gama Barros	Lisboa	Sintra	Depositrão
Escola Sec. Prof. José Augusto Lucas (antiga Escola Sec. de Linda-a-Velha)	Lisboa	Linda-a-Velha	Depositrão
Escola Secundária Damião de Goes	Lisboa	Alenquer	Depositrão
Escola Secundária de Alves Redol	Lisboa	Vila Franca de Xira	Depositrão
Escola Secundária de Cascais	Lisboa	Cascais	Depositrão
Escola Secundária de Santa Maria	Lisboa	Sintra	Depositrão
Escola Secundária José Saramago	Lisboa	Maфра	Depositrão
Escola Secundária Mães d'Água	Lisboa	Falagueira	Depositrão
Escola Secundária Miguel Torga	Lisboa	Sintra	Depositrão
Escola Secundária Quinta do Marquês	Lisboa	Oeiras	Depositrão
Escola Secundária Stuart Carvalhais	Lisboa	Massamá	Depositrão
Escola Superior de Tecnologia da Saúde de Lisboa	Lisboa	Lisboa	Depositrão
Escolas EB1/JI de Outeiro da Cabeça	Lisboa	Outeiro da Cabeça	Depositrão
ESHOP A-dos-Cunhados	Lisboa	A-dos-Cunhados	Distribuição
ESHOP Alfoanelos	Lisboa	Alfoanelos	Distribuição
ESHOP Cascais	Lisboa	Cascais	Distribuição
ESHOP Lisboa	Lisboa	Lisboa	Distribuição
Externato Calimero	Lisboa	Mem-Martins	Depositrão
Externato D. Afonso V	Lisboa	Mem-Martins	Depositrão
Externato das Pedralvas	Lisboa	Lisboa	Depositrão
Externato de Penafirme	Lisboa	A-dos-Cunhados	Depositrão
Externato Marcelino Champagnat	Lisboa	Lisboa	Depositrão
Externato Marista de Lisboa	Lisboa	Lisboa	Depositrão
Externato Nossa Sra. da Apresentação	Lisboa	Agualva-Cacém	Depositrão
Externato O Mundo da Criança	Lisboa	Barro	Depositrão
FNAC Lisboa - Colombo	Lisboa	Lisboa	Depositrão/distribuição
FOR MAR	Lisboa	Lisboa	Outros
Fundação Obra Social das Religiosas	Lisboa	Algés	Depositrão

Distrito / Região	Distrito/ Região	Locais de Recolha	Tipo
Dominicanas Irlandesas - Centro Sagrada Família			
Gateway	Lisboa	Mem-Martins	Outros
Haegertec SA.	Lisboa	Loures	Outros
Hewlett Packard	Lisboa	Oeiras	Depositrão/Outros
Hipermercado Jumbo de Alfragide	Lisboa	Linda-a-Velha	Depositrão/distribuição
Hipermercado Jumbo de Alverca	Lisboa	Alverca	Depositrão/distribuição
Hipermercado Jumbo de Amadora	Lisboa	Amadora	Depositrão/distribuição
Hipermercado Jumbo de Cascais	Lisboa	Cascais	Depositrão/distribuição
Hipermercado Jumbo de Torres Vedras	Lisboa	Torres Vedras	Depositrão/distribuição
IKEA Alfragide	Lisboa	Alfragide	Distribuição
IKEA Loures	Lisboa	Loures	Distribuição
Instalações da Direcção Municipal de Obras e Gestão Urbana	Lisboa	Mem-Martins	Depositrão/Outros
Instituto Militar Pupilos do Exército	Lisboa	Lisboa	Depositrão
Intermarché Azeitão	Lisboa	Vila Nogueira de Azeitão	Depositrão/distribuição
Intermarché Cacém	Lisboa	Cacém	Depositrão/distribuição
Intermarché Cadaval	Lisboa	Cadaval	Depositrão/distribuição
Intermarché Carregado	Lisboa	Carregado	Depositrão/distribuição
Intermarché Lourinhã	Lisboa	Lourinhã	Depositrão/distribuição
Intermarché Mafra	Lisboa	Mafra	Depositrão/distribuição
Intermarché Malveira	Lisboa	Malveira	Depositrão/distribuição
Intermarché Porto Salvo	Lisboa	Porto Salvo	Depositrão/distribuição
Intermarché Queluz-Massamá	Lisboa	Belas	Depositrão/distribuição
Intermarché S. Domingos de Rana	Lisboa	S. Domingos de Rana	Depositrão/distribuição
ISQ - Instituto de Soldadura e Qualidade	Lisboa	Porto Salvo	Depositrão/Outros
Jardim de Infância - O Refúgio dos Fidalguinhos	Lisboa	Barreiro	Depositrão
Jardim de Infância de Ponte do Rol	Lisboa	Ponte de Rol	Depositrão
Jardim de Infância de Ribamar	Lisboa	Sto Isidoro - Mafra	Depositrão
Jardim Escola João de Deus [Torres Vedras]	Lisboa	Torres Vedras	Depositrão
Jardim Zoológico de Lisboa	Lisboa	Lisboa	Depositrão
JMR Azambuja	Lisboa	Azambuja	Distribuição
Joinco - Armazém DLS	Lisboa	Azambuja	Outros
Junta de Freguesia da Azueira	Lisboa	Azueira	Depositrão/Outros
Junta de Freguesia da Encarnação	Lisboa	Encarnação	Depositrão/Outros
Junta de Freguesia da Venda do Pinheiro	Lisboa	Venda do Pinheiro	Depositrão/Outros

Distrito / Região	Distrito/ Região	Locais de Recolha	Tipo
Junta de Freguesia de Carvoeira	Lisboa	Carvoeira	Depositrão/Outros
Junta de Freguesia de Cheleiros	Lisboa	Mafra	Depositrão/Outros
Junta de Freguesia de Gradil	Lisboa	Gradil	Depositrão/Outros
Junta de Freguesia de Mafra	Lisboa	Mafra	Depositrão/Outros
Junta de Freguesia de S.Miguel de Alcaíça	Lisboa	S.Miguel de Alcaíça	Depositrão/Outros
Junta de Freguesia de Santo Isidro	Lisboa	Santo Isidro	Depositrão/Outros
Junta de Freguesia de Sobral da Abelheira	Lisboa	Sobral da Abelheira	Depositrão/Outros
Junta de Freguesia Igreja Nova	Lisboa	Igreja Nova	Depositrão/Outros
LG Electronics Portugal, SA - ARMAZÉM DLS	Lisboa	Azambuja	Outros
LG Electronics Portugal, SA - ARMAZÉM KISLOG	Lisboa	Venda do Pinheiro	Outros
LG Electronics Portugal, SA - ARMAZÉM URBANOS	Lisboa	S. Julião do Tojal	Outros
LG Electronics Portugal, SA - SEDE DEPOSITRÃO	Lisboa	Paço de Arcos	Outros
Lycée Français Charles Lepierre	Lisboa	Lisboa	Depositrão
MAKRO Alfragide	Lisboa	Alfragide	Distribuição
MAKRO Armazém da Malveira	Lisboa	Mafra	Distribuição
MAKRO Carnaxide	Lisboa	Carnaxide	Distribuição
MAKRO Cascais	Lisboa	Cascais	Distribuição
Makro Portugal S.A.	Lisboa	Lisboa	Depositrão/Outros
MCR - Media Capital Rádios	Lisboa	Lisboa	Depositrão/Outros
Media Markt Alfragide	Lisboa	Carnaxide	Depositrão/distribuição
Media Markt Benfica	Lisboa	Lisboa	Depositrão/distribuição
Media Markt Sintra	Lisboa	Rio de Mouro	Depositrão/distribuição
Megape	Lisboa	Sintra	Outros
MEO TMN Alfragide	Lisboa	Alfragide	Distribuição
MEO TMN Algés	Lisboa	Algés	Distribuição
MEO TMN Amadora	Lisboa	Amadora	Distribuição
MEO TMN Amadora - Dolce Vita Tejo	Lisboa	Amadora	Distribuição
MEO TMN Cascais - CascaiShopping I	Lisboa	Cascais	Distribuição
MEO TMN Cascais - Loja Cidadão	Lisboa	Cascais	Distribuição
MEO TMN Lisboa - Andrade Corvo	Lisboa	Lisboa	Distribuição
MEO TMN Lisboa - Av. Paris	Lisboa	Lisboa	Distribuição
MEO TMN Lisboa - Chiado	Lisboa	Lisboa	Distribuição
MEO TMN Lisboa - Colombo	Lisboa	Lisboa	Distribuição
MEO TMN Lisboa - Entrecampos	Lisboa	Lisboa	Distribuição

Distrito / Região	Distrito/ Região	Locais de Recolha	Tipo
MEO TMN Lisboa - Fórum Picoas	Lisboa	Lisboa	Distribuição
MEO TMN Lisboa - Loja Cidadão Laranjeiras	Lisboa	Lisboa	Distribuição
MEO TMN Lisboa - Oriente	Lisboa	Lisboa	Distribuição
MEO TMN Loures - LoureShopping	Lisboa	Loures	Distribuição
MEO TMN Oeiras - Oeiras Parque	Lisboa	Oeiras	Distribuição
MEO TMN Sintra	Lisboa	Sintra	Distribuição
MEO TMN Sintra - Fórum	Lisboa	Rio de Mouro	Distribuição
MEO TMN Torres Vedras	Lisboa	Torres Vedras	Distribuição
MEO TMN Vila Franca de Xira	Lisboa	Vila Franca de Xira	Distribuição
Metas & Prioridades Lda.	Lisboa	Sintra	CR Privado
Motorola	Lisboa	Lisboa	Outros
Oficinas dos SMAS Sintra	Lisboa	Sintra	Depositário/Outros
Pão de Açúcar Amoreiras	Lisboa	Lisboa	Depositário/distribuição
Pão de Açúcar Campera	Lisboa	Carregado	Depositário/distribuição
Pingo Doce 1º Dezembro	Lisboa	Lisboa	Distribuição
Pingo Doce Agualva	Lisboa	Agualva	Distribuição
Pingo Doce Alapraia	Lisboa	Alapraia	Distribuição
Pingo Doce Alcantara	Lisboa	Alcantara	Distribuição
Pingo Doce Alenquer	Lisboa	Alenquer	Distribuição
Pingo Doce Alfragide	Lisboa	Alfragide	Distribuição
Pingo Doce Algés	Lisboa	Algés	Distribuição
Pingo Doce Almirante Reis	Lisboa	Lisboa	Distribuição
Pingo Doce Alto da Barra	Lisboa	Alto da Barra	Distribuição
Pingo Doce Alverca	Lisboa	Alverca	Distribuição
Pingo Doce Alverca - Retail Park	Lisboa	Alverca	Distribuição
Pingo Doce Alvide	Lisboa	Alvide	Distribuição
Pingo Doce Amadora	Lisboa	Amadora	Distribuição
Pingo Doce Armeiro	Lisboa	Armeiro	Distribuição
Pingo Doce Arruda dos Vinhos	Lisboa	Arruda dos Vinhos	Distribuição
Pingo Doce Av. Paris	Lisboa	Lisboa	Distribuição
Pingo Doce Bela Vista	Lisboa	Lisboa	Distribuição
Pingo Doce Benfica	Lisboa	Benfica	Distribuição
Pingo Doce Boa-Hora	Lisboa	Lisboa	Distribuição
Pingo Doce Bobadela	Lisboa	Bobadela	Distribuição
Pingo Doce Cacém	Lisboa	Cacém	Distribuição
Pingo Doce Cais do Sodré	Lisboa	Lisboa	Distribuição

Distrito / Região	Distrito/ Região	Locais de Recolha	Tipo
Pingo Doce Camarate	Lisboa	Camarate	Distribuição
Pingo Doce Campo Santana	Lisboa	Lisboa	Distribuição
Pingo Doce Campolide	Lisboa	Campolide	Distribuição
Pingo Doce Caneças	Lisboa	Caneças	Distribuição
Pingo Doce Carcavelos 1	Lisboa	Carcavelos	Distribuição
Pingo Doce Carcavelos 2	Lisboa	Carcavelos	Distribuição
Pingo Doce Carlos Mardel	Lisboa	Lisboa	Distribuição
Pingo Doce Carnaxide	Lisboa	Carnaxide	Distribuição
Pingo Doce Cascais	Lisboa	Cascais	Distribuição
Pingo Doce Cascais Villa	Lisboa	Cascais	Distribuição
Pingo Doce Cavaleira Algueirão	Lisboa	Algueirão	Distribuição
Pingo Doce Chão do Loureiro	Lisboa	Lisboa	Distribuição
Pingo Doce Cinco Outubro	Lisboa	Lisboa	Distribuição
Pingo Doce Colina Sol	Lisboa	Amadora	Distribuição
Pingo Doce Conde Sabugosa	Lisboa	Lisboa	Distribuição
Pingo Doce Damaia	Lisboa	Damaia	Distribuição
Pingo Doce Duque D'Avila	Lisboa	Lisboa	Distribuição
Pingo Doce E.U.A.	Lisboa	Lisboa	Distribuição
Pingo Doce Estrada Luz	Lisboa	Lisboa	Distribuição
Pingo Doce Famões	Lisboa	Famões	Distribuição
Pingo Doce Ferreira Borges	Lisboa	Lisboa	Distribuição
Pingo Doce Fonte Nova	Lisboa	Fonte Nova	Distribuição
Pingo Doce Forte da Casa	Lisboa	Lisboa	Distribuição
Pingo Doce Francisco Metrass	Lisboa	Lisboa	Distribuição
Pingo Doce Galhardas	Lisboa	Lisboa	Distribuição
Pingo Doce Graça	Lisboa	Graça	Distribuição
Pingo Doce Grão Vasco	Lisboa	Lisboa	Distribuição
Pingo Doce Jardins Cristo Rei	Lisboa	Lisboa	Distribuição
Pingo Doce João Saraiva	Lisboa	Lisboa	Distribuição
Pingo Doce Lapa	Lisboa	Lisboa	Distribuição
Pingo Doce Largo do Rato	Lisboa	Lisboa	Distribuição
Pingo Doce Linda-a-Velha	Lisboa	Linda-a-Velha	Distribuição
Pingo Doce Loures	Lisboa	Loures	Distribuição
Pingo Doce Lourinhã	Lisboa	Lourinhã	Distribuição
Pingo Doce Lumiar	Lisboa	Lumiar	Distribuição
Pingo Doce Mafra	Lisboa	Mafra	Distribuição

Distrito / Região	Distrito/ Região	Locais de Recolha	Tipo
Pingo Doce Malveira Valador	Lisboa	Malveira	Distribuição
Pingo Doce Massamá 1	Lisboa	Massamá	Distribuição
Pingo Doce Massamá 2	Lisboa	Massamá	Distribuição
Pingo Doce Mem Martins 1	Lisboa	Mem Martins	Distribuição
Pingo Doce Mem Martins 2	Lisboa	Mem Martins	Distribuição
Pingo Doce Mem Martins-Ant ^o Feijó	Lisboa	Mem Martins	Distribuição
Pingo Doce Miraflores	Lisboa	Miraflores	Distribuição
Pingo Doce Odivelas	Lisboa	Odivelas	Distribuição
Pingo Doce ODIVELAS (C. C. Parque)	Lisboa	Odivelas	Distribuição
Pingo Doce Odivelas-Freixinho	Lisboa	Odivelas	Distribuição
Pingo Doce Oeiras	Lisboa	Oeiras	Distribuição
Pingo Doce Olaias	Lisboa	Olaias	Distribuição
Pingo Doce Olivais 1	Lisboa	Lisboa	Distribuição
Pingo Doce Olivais 2	Lisboa	Olaias	Distribuição
Pingo Doce P.Sto.Adrião	Lisboa	P.Sto.Adrião	Distribuição
Pingo Doce Paço d' Arcos	Lisboa	Paço d' Arcos	Distribuição
Pingo Doce Parede	Lisboa	Parede	Distribuição
Pingo Doce Parede-Melvin Jones	Lisboa	Parede	Distribuição
Pingo Doce Parque Nações Norte	Lisboa	Lisboa	Distribuição
Pingo Doce Parque Europa	Lisboa	Lisboa	Distribuição
Pingo Doce Portela Azóia	Lisboa	Portela Azóia	Distribuição
Pingo Doce Porto Alto	Lisboa	Porto Alto	Distribuição
Pingo Doce Póvoa St ^a . Iria	Lisboa	Póvoa St ^a . Iria	Distribuição
Pingo Doce Queijas	Lisboa	Queijas	Distribuição
Pingo Doce Queluz 1	Lisboa	Queluz	Distribuição
Pingo Doce Queluz 2 Monte Abrão	Lisboa	Queluz	Distribuição
Pingo Doce Rebelva	Lisboa	Rebelva	Distribuição
Pingo Doce Reboleira	Lisboa	Reboleira	Distribuição
Pingo Doce Restelo	Lisboa	Restelo	Distribuição
Pingo Doce Rinchoa	Lisboa	Rinchoa	Distribuição
Pingo Doce S. Bento	Lisboa	S. Bento	Distribuição
Pingo Doce S. João Estoril	Lisboa	S. João Estoril	Distribuição
Pingo Doce S. Marcos	Lisboa	S. Marcos	Distribuição
Pingo Doce S.Ant. Cavaleiros	Lisboa	S.Ant. Cavaleiros	Distribuição
Pingo Doce Sacavém 1	Lisboa	Lisboa	Distribuição
Pingo Doce Sacavém 2	Lisboa	Sacavém	Distribuição

Distrito / Região	Distrito/ Região	Locais de Recolha	Tipo
Pingo Doce Sasseiros	Lisboa	Sasseiros	Distribuição
Pingo Doce Serra Mira	Lisboa	Serra Mira	Distribuição
Pingo Doce Sintra	Lisboa	Sintra	Distribuição
Pingo Doce Sintra	Lisboa	Sintra	Distribuição
Pingo Doce Sobralinho	Lisboa	Sobralinho	Distribuição
Pingo Doce Stª Apolónia	Lisboa	Lisboa	Distribuição
Pingo Doce Tágides Park	Lisboa	Póvoa Stª. Iria	Distribuição
Pingo Doce Telheiras	Lisboa	Lisboa	Distribuição
Pingo Doce Terraços da Ponte	Lisboa	Sacavém	Distribuição
Pingo Doce Tomás Ribeiro	Lisboa	Lisboa	Distribuição
Pingo Doce Torres da Luz	Lisboa	Lisboa	Distribuição
Pingo Doce Torres Vedras	Lisboa	Torres Vedras	Distribuição
Pingo Doce Venda Nova	Lisboa	Venda Nova	Distribuição
Pingo Doce Vialonga	Lisboa	Vialonga	Distribuição
Pingo Doce Vialonga - Olival das Minas	Lisboa	Vialonga	Distribuição
Pingo Doce Vila Franca Xira	Lisboa	Vila Franca Xira	Distribuição
Radilan	Lisboa	Lisboa	Outros
Renascimento, SA - Loures	Lisboa	Loures	CR Privado
Rui Romano	Lisboa	Loures	Outros
Sony Portugal	Lisboa	Moscavide	Outros
Staples Alfragide	Lisboa	Carnaxide	Depositrão/distribuição
Staples Armazém Azambuja	Lisboa	Azambuja	Depositrão/distribuição
Staples Cascais	Lisboa	Alcabideche	Depositrão/distribuição
Staples Olivais	Lisboa	Lisboa	Depositrão/distribuição
Staples Portugal [sede]	Lisboa	Carnaxide	Depositrão/distribuição
Staples Sintra	Lisboa	Sintra	Depositrão/distribuição
Staples Vila Franca de Xira	Lisboa	Castanheira Ribatejo	do Depositrão/distribuição
Tratolixo - Ecocentro de S. Domingos de Rana	Lisboa	S. Domingos de Rana	CR Municipal
Tratolixo - Ecocentro Mafra	Lisboa	Mafra	CR Municipal
WORTEN Alcabideche	Lisboa	Alcabideche	Depositrão/distribuição
WORTEN Alverca	Lisboa	Alverca	Depositrão/distribuição
WORTEN Amadora	Lisboa	Amadora	Depositrão/distribuição
WORTEN Amadora Dolce Vita Tejo	Lisboa	Amadora	Depositrão/distribuição
Worten Entreposto A5	Lisboa	Alverca	Distribuição
Worten Entreposto Gaia	Lisboa	Canelas	Distribuição

Distrito / Região	Distrito/ Região	Locais de Recolha	Tipo
Worten Entrepósito Lisboa B1	Lisboa	Alverca	Distribuição
Worten Entrepósito Plaza 2	Lisboa	Azambuja	Distribuição
WORTEN Lisboa Colombo	Lisboa	Lisboa	Depositrão/distribuição
WORTEN Lisboa Colombo II	Lisboa	Lisboa	Depositrão/distribuição
WORTEN Lisboa Telheiras	Lisboa	Lisboa	Depositrão/distribuição
WORTEN Lisboa Vasco Gama	Lisboa	Lisboa	Depositrão/distribuição
WORTEN Loures	Lisboa	Loures	Depositrão/distribuição
WORTEN Loures Shopping	Lisboa	Loures	Depositrão/distribuição
WORTEN Mafra	Lisboa	Mafra	Depositrão/distribuição
WORTEN Mem Martins	Lisboa	Mem Martins	Depositrão/distribuição
WORTEN Mem Martins - Tapada das Mercês	Lisboa	Mem Martins	Depositrão/distribuição
WORTEN Montelavar	Lisboa	Montelavar	Depositrão/distribuição
WORTEN Odivelas	Lisboa	Odivelas	Depositrão/distribuição
WORTEN Oeiras	Lisboa	Oeiras	Depositrão/distribuição
WORTEN Rio de Mouro	Lisboa	Rio de Mouro	Depositrão/distribuição
WORTEN S. João Talha	Lisboa	S. João Talha	Depositrão/distribuição
Worten SAT Lisboa	Lisboa	Azambuja	Distribuição
WORTEN Sintra	Lisboa	Sintra	Depositrão/distribuição
WORTEN Torres Vedras	Lisboa	Torres Vedras	Depositrão/distribuição
WORTEN Vila Franca de Xira	Lisboa	Vila Franca de Xira	Depositrão/distribuição
DIA Portugal - Armazém Alverca	Lisboa	Alverca	Distribuição
Agrup. de Escolas de Monforte	Portalegre	Monforte	Depositrão
Agrupamento de Escolas de Avis	Portalegre	Avis	Depositrão
Centro Educativo Alice Nabeiro	Portalegre	Campo Maior	Depositrão
Escola Básica da Fonte Nova	Portalegre	Campo Maior	Depositrão
Escola BI Prof.ª Ana Maria Ferreira Gordo	Portalegre	Crato	Depositrão
Escola BI/JI de Gavião	Portalegre	Gavião	Depositrão
Escola EB 2,3 Padre Joaquim Maria Fernandes	Portalegre	Sousel	Depositrão
Escola EB 2,3 Prof. Mendes dos Remédios de Nisa	Portalegre	Nisa	Depositrão
Escola Secundária de Campo Maior	Portalegre	Campo Maior	Depositrão
Escola Secundária de Ponte de Sor	Portalegre	Ponte de Sor	Depositrão
ESHOP Gavião	Portalegre	Gavião	Distribuição
ESHOP Ponte de Sor	Portalegre	Ponte de Sor	Distribuição
ESHOP Portalegre	Portalegre	Portalegre	Distribuição

Distrito / Região	Distrito/ Região	Locais de Recolha	Tipo
MEO TMN Portalegre	Portalegre	Portalegre	Distribuição
Município de Gavião	Portalegre	Gavião	Depositrão/Outros
Pingo Doce Castelo de Vide	Portalegre	Castelo de Vide	Distribuição
Pingo Doce Ponte Sôr	Portalegre	Ponte Sôr	Distribuição
Pingo Doce Portalegre	Portalegre	Portalegre	Distribuição
WORTEN Elvas	Portalegre	Elvas	Depositrão/distribuição
WORTEN Ponte de Sôr	Portalegre	Ponte de Sôr	Depositrão/distribuição
WORTEN Portalegre	Portalegre	Portalegre	Depositrão/distribuição
Agrupamento de escolas MARIA PAIS RIBEIRO	Porto	Vila do Conde	Depositrão
AKI Gaia	Porto	Vila Nova de Gaia	Distribuição
AKI Penafiel	Porto	Guilhufe	Distribuição
AKI Porto Norte	Porto	Porto	Distribuição
Brilumen Lda.	Porto	Maia	Outros
Centro Comercial Continente Valongo	Porto	Valongo	Depositrão/distribuição
Centro de Formação Prof. das Industrias da Madeira e do Mobiliário	Porto	Lordelo	Depositrão
Centro Escolar da Venda Nova	Porto	Rio Tinto	Depositrão
Centro Escolar de Pias	Porto	Pias - Lousada	Depositrão
Centro Social de Sandim	Porto	Sandim	Depositrão
Colégio Adventista de Oliveira do Douro	Porto	Vila Nova de Gaia	Depositrão
Colégio Casa-Mãe	Porto	Baltar	Depositrão
Colégio de Nossa Senhora do Rosário	Porto	Porto	Depositrão
Colégio de Santa Teresa de Jesus	Porto	Santo Tirso	Depositrão
Colégio Efanor	Porto	Matosinhos	Depositrão
Colégio Internato dos Carvalhos	Porto	Pedroso	Depositrão
Colégio Nova Encosta	Porto	Paços de Ferreira	Depositrão
Colégio Novo da Maia	Porto	Maia	Depositrão
CONFORAMA V.N. Gaia	Porto	Vila Nova de Gaia	Distribuição
Constantino Fernandes Oliveira & Filhos, S.A.	Porto	Pedroso	CR Privado
Decathlon Maia	Porto	Barca	Depositrão/distribuição
Decathlon Matosinhos	Porto	Matosinhos	Depositrão/distribuição
EB 2,3 Penafiel n.º 2	Porto	Penafiel	Depositrão
EB 2,3 Pêro Vaz de Caminha	Porto	Porto	Depositrão
EB1 de Mexedinho	Porto	Pedroso	Depositrão
EB1 de Pisão	Porto	Vila Nova de Gaia	Depositrão
EB1/JI Boavista - Silveiras	Porto	Lousada	Depositrão

Distrito / Região	Distrito/ Região	Locais de Recolha	Tipo
EB1/JI de Afurada de Cima	Porto	Vila Nova de Gaia	Depositrão
EB1/JI de Carvalhos	Porto	Pedroso	Depositrão
EB1/JI de Figueiredo	Porto	Pedroso	Depositrão
El Corte Inglés CL Olival	Porto	Vila Nova de Gaia	Distribuição
El Corte Inglés Gaia Depositrão	Porto	Vila Nova de Gaia	Depositrão/distribuição
Electrolux Porto	Porto	Vila do Conde	Outros
Escola Arquitecto Oliveira Ferreira	Porto	Arcozelo	Depositrão
Escola Básica de Custóias	Porto	Matosinhos	Depositrão
Escola Básica de Fânzeres	Porto	Gondomar	Depositrão
Escola Básica de Rio Tinto n.º2	Porto	Rio Tinto	Depositrão
Escola Básica e Secundária de Airães	Porto	Airães	Depositrão
Escola Básica Integrada da Ponte	Porto	São Tomé de Negrelos	Depositrão
Escola Básica Integrada de S. Tomé de Negrelos	Porto	S.Tomé de Negrelos	Depositrão
Escola E.B. 2,3 de Paranhos	Porto	Porto	Depositrão
Escola EB 2,3 D. Manuel Faria e Sousa	Porto	Felgueiras	Depositrão
Escola EB 2,3 da Leça da Palmeira	Porto	Matosinhos	Depositrão
Escola EB 2,3 da Maia	Porto	Maia	Depositrão
Escola EB 2,3 de Amarante	Porto	Amarante	Depositrão
Escola EB 2,3 de Ancede	Porto	Ancede	Depositrão
Escola EB 2,3 de Canidelo	Porto	Vila Nova de Gaia	Depositrão
Escola EB 2,3 de Grijó	Porto	Grijó	Depositrão
Escola EB 2,3 de Leça do Balio	Porto	Leça do Balio	Depositrão
Escola EB 2,3 de Lousada	Porto	Lousada	Depositrão
Escola EB 2,3 de Madalena	Porto	Vila Nova de Gaia	Depositrão
Escola EB 2,3 de Rio Tinto	Porto	Rio Tinto	Depositrão
Escola EB 2,3 de S. Romão do Coronado	Porto	S. Romão do Coronado	Depositrão
Escola EB 2,3 Dr. Carlos Pinto Ferreira	Porto	Junqueira	Depositrão
Escola EB 2,3 Dr. Manuel Pinto de Vasconcelos	Porto	Freamunde	Depositrão
Escola EB 2,3 Francisco Torrinha	Porto	Porto	Depositrão
Escola EB 2,3 Frei João de Vila do Conde	Porto	Vila do Conde	Depositrão
Escola EB 2,3 Júlio Dinis (Grijó)	Porto	Grijó	Depositrão
Escola EB 2,3 Levante da Maia	Porto	Maia	Depositrão
Escola EB 2,3 Marco de Canaveses	Porto	Marco de Canaveses	Depositrão
Escola EB 2,3 Soares dos Reis	Porto	Vila Nova de Gaia	Depositrão
Escola EB 2,3 Teixeira Lopes	Porto	Vila Nova de Gaia	Depositrão

Distrito / Região	Distrito/ Região	Locais de Recolha	Tipo
Escola EB 2,3/S de Baião	Porto	Campelo Baião	Depositrão
Escola EB1 da Ponte	Porto	Rio Tinto	Depositrão
Escola EB1 da Venda Nova	Porto	Gondomar	Depositrão
Escola EB1 de Cabanas - Gondomar	Porto	Rio Tinto	Depositrão
Escola EB1 de Corveiros	Porto	Grijó	Depositrão
Escola EB1 de Murraceses	Porto	Vila Nova de Gaia	Depositrão
Escola EB1 de S. Caetano 2	Porto	Gondomar	Depositrão
Escola EB1/JI das Campinas	Porto	Porto	Depositrão
Escola EB1/JI de Chouselas	Porto	Vila Nova de Gaia	Depositrão
Escola EB1/JI de Gondivai	Porto	Leça do Balio	Depositrão
Escola EB1/JI de Leirós	Porto	Vila Nova de Gaia	Depositrão
Escola EB1/JI de Santo António	Porto	Vila Nova de Gaia	Depositrão
Escola EB1/JI de Vale Mourão	Porto	Rio de Mouro	Depositrão
Escola EB1/JI do Araújo (Antiga EB1 de Agra)	Porto	Leça do Balio	Depositrão
Escola EB1/JI do Viso (Porto)	Porto	Porto	Depositrão
Escola EB1/JI dos Correios	Porto	Porto	Depositrão
Escola EBI de S. Martinho do Campo	Porto	Santo Tirso	Depositrão
Escola EBI/JI de Montezelo	Porto	Gondomar	Depositrão
Escola Profi. Agrícola Conde São Bento	Porto	Santo Tirso	Depositrão
Escola Profi. De Serviços de Cidenai	Porto	Santo Tirso	Depositrão
Escola Profissional Profitecla	Porto	Porto	Depositrão
Escola S/3 Augusto Gomes	Porto	Matosinhos	Depositrão
Escola S/3 de Alpendorada	Porto	Marco de Canaveses	Depositrão
Escola S/3 de Lousada	Porto	Lousada	Depositrão
Escola S/3 José Régio de Vila do Conde	Porto	Vila do Conde	Depositrão
Escola Sec. da Trofa	Porto	Trofa	Depositrão
Escola Sec. de Vilela	Porto	Vilela - Paredes	Depositrão
Escola Sec. N.º 1 de Penafiel	Porto	Penafiel	Depositrão
Escola Secundária Abel Salazar	Porto	S. Mamede Infesta	Depositrão
Escola Secundária Alexandre Herculano	Porto	Porto	Depositrão
Escola Secundária D. Afonso Henriques	Porto	Santo Tirso	Depositrão
Escola Secundária da Senhora da Hora	Porto	Senhora da Hora	Depositrão
Escola Secundária de Alfena (Agrup de Escolas)	Porto	Alfena	Depositrão
Escola Secundária/3 de Almeida Garrett	Porto	Vila Nova de Gaia	Depositrão
Escola Secundária/3 de Carvalhos	Porto	Vila Nova de Gaia	Depositrão

Distrito / Região	Distrito/ Região	Locais de Recolha	Tipo
Escolas EB1/JI do Meiral	Porto	Vila Nova de Gaia	Depositrão
ESHOP Baltar	Porto	Baltar	Distribuição
ESHOP Marco de Canavezes	Porto	Marco de Canavezes	Distribuição
ESHOP Paredes	Porto	Paredes	Distribuição
ESHOP Porto	Porto	Porto	Distribuição
ESHOP Vila do Conde	Porto	Vila do Conde	Distribuição
Externato Padre Cruz	Porto	Matosinhos	Depositrão
Hipermercado Jumbo da Maia	Porto	Maia	Depositrão/distribuição
Hipermercado Jumbo de Gondomar	Porto	Rio Tinto	Depositrão/distribuição
Hipermercado Jumbo de Matosinhos	Porto	Matosinhos	Depositrão/distribuição
Hipermercado Jumbo de Vila Nova de Gaia	Porto	Vila Nova de Gaia	Depositrão/distribuição
IKEA Matosinhos	Porto	Matosinhos	Distribuição
Intermarché Amarante	Porto	Amarante	Depositrão/distribuição
Intermarché Jovim	Porto	Santo Tirso	Depositrão/distribuição
Intermarché Paredes	Porto	Mouriz	Depositrão/distribuição
Intermarché Penafiel	Porto	Penafiel	Depositrão/distribuição
Jardim de Infância de Casal	Porto	S. Lourenço do Douro	Depositrão
Jardim de infância de Feira Nova	Porto	Trofa	Depositrão
Jardim de Infância do Alto do Soutelo	Porto	Fânzeres	Depositrão
Jardim de Infância Quinta do Casal	Porto	Ariz	Depositrão
Jardim-Escola João de Deus [Matosinhos]	Porto	Matosinhos	Depositrão
JMR Vila do Conde	Porto	Vila do Conde	Distribuição
LIPOR - Ecocentro da Granja	Porto	Gondomar	CR Municipal
LIPOR - Ecocentro da Prelada	Porto	Porto	CR Municipal
LIPOR - Ecocentro da Varziela	Porto	Vila do Conde	CR Municipal
LIPOR - Ecocentro das Antas	Porto	Porto	CR Municipal
LIPOR - Ecocentro de Custóias	Porto	Matosinhos	CR Municipal
LIPOR - Ecocentro de Ermesinde	Porto	Valongo	CR Municipal
LIPOR - Ecocentro de Laúndos	Porto	Póvoa de Varzim	CR Municipal
LIPOR - Ecocentro de Mainça	Porto	Matosinhos	CR Municipal
LIPOR - Ecocentro de Perafita	Porto	Matosinhos	CR Municipal
LIPOR - Ecocentro de Sendim	Porto	Matosinhos	CR Municipal
LIPOR - Ecocentro de Valongo	Porto	Valongo	CR Municipal
LIPOR - Ecocentro do Castelo do Queijo	Porto	Porto	CR Municipal
LIPOR - Ecocentro do Parque da Cal	Porto	Gondomar	CR Municipal

Distrito / Região	Distrito/ Região	Locais de Recolha	Tipo
LNB CAR - Carmo Benta, Lda.	Porto	Póvoa de Varzim	CR Privado
MAKRO Matosinhos	Porto	Matosinhos	Distribuição
MAKRO V.N. Gaia	Porto	Vila Nova de Gaia	Distribuição
Media Markt Gaia	Porto	Vila Nova de Gaia	Depositário/distribuição
Media Markt Nascente	Porto	Rio Tinto	Depositário/distribuição
MEO TMN Lisboa - Pingo Doce Bela Vista	Porto	Marvila	Distribuição
MEO TMN Maia	Porto	Maia	Distribuição
MEO TMN Maia - Jumbo	Porto	Maia	Distribuição
MEO TMN Penafiel	Porto	Penafiel	Distribuição
MEO TMN Porto - Dolce Vita	Porto	Porto	Distribuição
MEO TMN Porto - Loja Cidadão	Porto	Porto	Distribuição
MEO TMN Porto - Mar Shopping	Porto	Matosinhos	Distribuição
MEO TMN Porto - NorteShopping I	Porto	Senhora da Hora	Distribuição
MEO TMN Porto - NorteShopping II	Porto	Senhora da Hora	Distribuição
MEO TMN Porto - Picaria	Porto	Porto	Distribuição
MEO TMN Porto - Rotunda da Boavista	Porto	Porto	Distribuição
MEO TMN Porto - Tenente Valadim	Porto	Porto	Distribuição
MEO TMN Porto - Via Catarina	Porto	Porto	Distribuição
MEO TMN Póvoa de Varzim	Porto	Póvoa de Varzim	Distribuição
MEO TMN V.N Gaia - ArrábidaShopping	Porto	Vila Nova de Gaia	Distribuição
MEO TMN V.N. Gaia	Porto	Vila Nova de Gaia	Distribuição
Município de Póvoa de Varzim	Porto	Póvoa de Varzim	Depositário/Outros
Pão de Açúcar de Canidelo	Porto	Canidelo	Depositário/distribuição
Pão de Açúcar de Sto. Tirso	Porto	Santo Tirso	Depositário/distribuição
Pingo Doce Afonso V	Porto	Porto	Distribuição
Pingo Doce Amarante	Porto	Amarante	Distribuição
Pingo Doce Ameal	Porto	Ameal	Distribuição
Pingo Doce Antunes Guimarães	Porto	Porto	Distribuição
Pingo Doce Arcozelo	Porto	Arcozelo	Distribuição
Pingo Doce Boavista	Porto	Boavista	Distribuição
Pingo Doce Canidelo _ E. Andrade	Porto	Canidelo	Distribuição
Pingo Doce Canidelo _ Quinta do Castro	Porto	Canidelo	Distribuição
Pingo Doce Carvalhos	Porto	Carvalhos	Distribuição
Pingo Doce Castelo da Maia	Porto	Castelo da Maia	Distribuição
Pingo Doce Cedofeita	Porto	Cedofeita	Distribuição
Pingo Doce Coimbrões	Porto	Coimbrões	Distribuição

Distrito / Região	Distrito/ Região	Locais de Recolha	Tipo
Pingo Doce Concórdia	Porto	S.M. Infesta	Distribuição
Pingo Doce Constituição	Porto	Porto	Distribuição
Pingo Doce Costa Cabral	Porto	Porto	Distribuição
Pingo Doce Custóias	Porto	Custóias	Distribuição
Pingo Doce Ermesinde _ Pr ^a Moçambique	Porto	Ermesinde	Distribuição
Pingo Doce Espinho _ Rua 21	Porto	Espinho	Distribuição
Pingo Doce Évora	Porto	Évora	Distribuição
Pingo Doce Felgueiras	Porto	Felgueiras	Distribuição
Pingo Doce Fernão Magalhães	Porto	Porto	Distribuição
Pingo Doce Foz	Porto	Foz	Distribuição
Pingo Doce Gaia	Porto	Gaia	Distribuição
Pingo Doce Gaia _ Madalena	Porto	V.N. Gaia	Distribuição
Pingo Doce Gondomar _ Oliveira Martins	Porto	Gondomar	Distribuição
Pingo Doce Grijó _ Gaia Retail	Porto	Grijó	Distribuição
Pingo Doce Hiper - Póvoa Varzim	Porto	Póvoa Varzim	Distribuição
Pingo Doce Lavra	Porto	Lavra	Distribuição
Pingo Doce Leça da Palmeira	Porto	Leça da Palmeira	Distribuição
Pingo Doce Leça da Palmeira - Amorosa	Porto	Leça da Palmeira	Distribuição
Pingo Doce Lordelo	Porto	Lordelo	Distribuição
Pingo Doce Lousada	Porto	Lousada	Distribuição
Pingo Doce Maia _ Águas Santas	Porto	Maia	Distribuição
Pingo Doce Maia 1	Porto	Maia	Distribuição
Pingo Doce Maia 2	Porto	Maia	Distribuição
Pingo Doce Marco de Canaveses	Porto	Marco de Canaveses	Distribuição
Pingo Doce Marquês	Porto	Porto	Distribuição
Pingo Doce Matosinhos 1	Porto	Matosinhos	Distribuição
Pingo Doce Matosinhos 2	Porto	Matosinhos	Distribuição
Pingo Doce Moreira da Maia	Porto	Moreira da Maia	Distribuição
Pingo Doce N ^a Sr ^a Fátima	Porto	Porto	Distribuição
Pingo Doce Oliveira do Douro _ C. Basto	Porto	Oliveira do Douro	Distribuição
Pingo Doce Paços de Ferreira _ EN 207	Porto	Paços de Ferreira	Distribuição
Pingo Doce Passos Manuel	Porto	Porto	Distribuição
Pingo Doce Pasteleira	Porto	Pasteleira	Distribuição
Pingo Doce Penafiel - Qta da Lagarteira	Porto	Penafiel	Distribuição
Pingo Doce Perosinho	Porto	V.N.Gaia	Distribuição

Distrito / Região	Distrito/ Região	Locais de Recolha	Tipo
Pingo Doce Póvoa Varzim	Porto	Póvoa Varzim	Distribuição
Pingo Doce Praça República	Porto	V.N. de Gaia	Distribuição
Pingo Doce Prelada	Porto	Prelada	Distribuição
Pingo Doce R.Tinto	Porto	Rio Tinto	Distribuição
Pingo Doce Ramalde	Porto	Ramalde	Distribuição
Pingo Doce Ramalde - Ezequiel de Campos	Porto	Ramalde	Distribuição
Pingo Doce S. Félix da Marinha	Porto	S. Félix da Marinha	Distribuição
Pingo Doce S. Mamede Infesta	Porto	S. Mamede Infesta	Distribuição
Pingo Doce S. Pedro da Cova _ D. Miguel	Porto	S. Pedro da Cova	Distribuição
Pingo Doce S. Pedro da Cova _ Eng. F. Almeida	Porto	S. Pedro da Cova	Distribuição
Pingo Doce S.Gens	Porto	S.Gens	Distribuição
Pingo Doce Sá Bandeira	Porto	Porto	Distribuição
Pingo Doce Salgueiros	Porto	Paranhos	Distribuição
Pingo Doce Santa Maria Feira _ Hiper	Porto	Santa Maria Feira	Distribuição
Pingo Doce Santo Tirso	Porto	Santo Tirso	Distribuição
Pingo Doce Senhora da Hora	Porto	Senhora da Hora	Distribuição
Pingo Doce Serpa Pinto	Porto	Porto	Distribuição
Pingo Doce St ^a Luzia	Porto	Porto	Distribuição
Pingo Doce Trofa	Porto	Trofa	Distribuição
Pingo Doce Trofa - São Tiago	Porto	Trofa	Distribuição
Pingo Doce Valadares _ Rio do Paço	Porto	Valadares	Distribuição
Pingo Doce Valongo - Passagem	Porto	Valongo	Distribuição
Pingo Doce Valongo _ Susão	Porto	Valongo	Distribuição
Pingo Doce Velasquez	Porto	Porto	Distribuição
Pingo Doce Vila do Conde	Porto	Vila do Conde	Distribuição
Resinorte - Ecocentro de Covelas	Porto	Santo Tirso	CR Municipal
Staples Ermesinde	Porto	Ermesinde	Depositrão/distribuição
Staples Lixa	Porto	Amarante	Depositrão/distribuição
Staples Maia	Porto	Maia	Depositrão/distribuição
Staples Matosinhos	Porto	Leça do Balio	Depositrão/distribuição
Staples Penafiel	Porto	Marecos Penafiel	Depositrão/distribuição
Staples Porto	Porto	Porto	Depositrão/distribuição
Staples Valongo	Porto	Valongo	Depositrão/distribuição
Staples Vila do Conde	Porto	Vila do Conde	Depositrão/distribuição
Staples Vila Nova de Gaia	Porto	Vila Nova de Gaia	Depositrão/distribuição

Distrito / Região	Distrito/ Região	Locais de Recolha	Tipo
Suldouro - Ecocentro de Sermonde	Porto	Vila Nova de Gaia	CR Municipal
Suldouro - Ecocentro de Vilar do Paraíso	Porto	Vila Nova de Gaia	CR Municipal
WORTEN Amarante	Porto	Amarante	Depositrão/distribuição
WORTEN Ermesinde	Porto	Ermesinde	Depositrão/distribuição
WORTEN Ermesinde Maia Shopping	Porto	Ermesinde	Depositrão/distribuição
WORTEN Felgueiras	Porto	Felgueiras	Depositrão/distribuição
WORTEN Gondomar	Porto	Gondomar	Depositrão/distribuição
WORTEN Gondomar S. Cosme	Porto	Gondomar	Depositrão/distribuição
WORTEN Gulpilhares	Porto	Gulpilhares	Depositrão/distribuição
WORTEN Lixa	Porto	Lixa	Depositrão/distribuição
WORTEN Lousada	Porto	Lousada	Depositrão/distribuição
WORTEN Maia	Porto	Maia	Depositrão/distribuição
WORTEN Maia Vivaci	Porto	Maia	Depositrão/distribuição
WORTEN Marco Canaveses	Porto	Marco Canaveses	Depositrão/distribuição
WORTEN Paços de Ferreira	Porto	Paços de Ferreira	Depositrão/distribuição
WORTEN Paredes	Porto	Paredes	Depositrão/distribuição
WORTEN Porto	Porto	Porto	Depositrão/distribuição
WORTEN Porto - Via Catarina	Porto	Porto	Depositrão/distribuição
WORTEN Póvoa de Varzim	Porto	Póvoa de Varzim	Depositrão/distribuição
WORTEN S. Felix da Marinha	Porto	S. Felix da Marinha	Depositrão/distribuição
WORTEN Santo Tirso	Porto	Santo Tirso	Depositrão/distribuição
Worten SAT Penafiel	Porto	Penafiel	Distribuição
WORTEN Senhora da Hora	Porto	Senhora da Hora	Depositrão/distribuição
WORTEN Trofa	Porto	Trofa	Depositrão/distribuição
WORTEN Valongo	Porto	Valongo	Depositrão/distribuição
WORTEN Vila Cova da Lixa	Porto	Vila Cova da Lixa	Depositrão/distribuição
WORTEN Vila do Conde	Porto	Vila do Conde	Depositrão/distribuição
WORTEN Vila Nova de Gaia - Arrábida Shopping	Porto	Vila Nova de Gaia	Depositrão/distribuição
WORTEN Vila Nova de Gaia - Gaia Shopping	Porto	Vila Nova de Gaia	Depositrão/distribuição
WORTEN Vila Nova de Gaia I	Porto	Vila Nova de Gaia	Depositrão/distribuição
WORTEN Vila Nova de Gaia II	Porto	Avintes	Depositrão/distribuição
WORTEN Vila Nova de Gaia III	Porto	Rechousa	Depositrão/distribuição
DIA Portugal - Armazém Valongo	Porto	Valongo	Distribuição
AKI Santarém	Santarém	Santarém	Distribuição
Centro Escolar de Samora Correia	Santarém	Benavente	Depositrão

Distrito / Região	Distrito/ Região	Locais de Recolha	Tipo
Colégio do Sagrado Coração de Maria Ourém	Santarém	Ourém	Depositrão
Colégio Infante Santo	Santarém	Tremês	Depositrão
Decathlon Santarém	Santarém	Santarém	Depositrão/distribuição
EB 2,3 de Fazendas de Almeirim	Santarém	Fazendas de Almeirim	Depositrão
EB 2,3 Dr. Ruy D'Andrade	Santarém	Entroncamento	Depositrão
Escola Básica dos Charcos	Santarém	Almeirim	Depositrão
Escola D. Maria II de Vila Nova da Barquinha	Santarém	Vila Nova da Barquinha	Depositrão
Escola E.B.2,3/S Pedro Ferreiro	Santarém	Ferreira do Zêzere	Depositrão
Escola EB 2,3 D. Miguel de Almeida	Santarém	Abrantes	Depositrão
Escola EB 2,3 de Alcanede	Santarém	Alcanede	Depositrão
Escola EB 2,3 de Manuel de Figueiredo	Santarém	Torres Novas	Depositrão
Escola EB 2,3 Dr. Anastácio Gonçalves	Santarém	Alcanena	Depositrão
Escola EB 2,3 Octávio Duarte Ferreira de Tramagal	Santarém	Tramagal	Depositrão
Escola EB 2,3/S Dra. Maria Judite Serrão Andrade	Santarém	Sardoal	Depositrão
Escola EB 2,3/S Luis de Camões	Santarém	Constância	Depositrão
Escola EB1 de Almeirim	Santarém	Almeirim	Depositrão
Escola EB1 de Almeirim- Moinho de Vento	Santarém	Almeirim	Depositrão
Escola EB1 de Bemposta	Santarém	Bemposta	Depositrão
Escola EB1 de Constância	Santarém	Constância	Depositrão
Escola EB23/Sec de Mação	Santarém	Mação	Depositrão
Escola EBI/JI do Couço	Santarém	Couço	Depositrão
Escola Profissional de Rio Maior	Santarém	Rio Maior	Depositrão
Escola S/3 Dr. Manuel Fernandes	Santarém	Abrantes	Depositrão
Escola Sec. Dr. Solano de Abreu	Santarém	Abrantes	Depositrão
Escola Sec./3 de Maria Lamas	Santarém	Torres Novas	Depositrão
Escola Secundária com 3º ciclo do Cartaxo	Santarém	Cartaxo	Depositrão
Escola Secundária Dr. Augusto César da Silva Ferreira	Santarém	Rio Maior	Depositrão
Escola Secundária Dr. Ginestal Machado	Santarém	Santarém	Depositrão
Escola Secundária Marquesa de Alorna	Santarém	Almeirim	Depositrão
ESHOP Foros Salvaterra	Santarém	Foros Salvaterra	Distribuição
ESHOP Tramagal	Santarém	Tramagal	Distribuição
Intermarché Alcanena	Santarém	Alcanena	Depositrão/distribuição
Intermarché Benavente	Santarém	Benavente	Depositrão/distribuição

Distrito / Região	Distrito/ Região	Locais de Recolha	Tipo
Intermarché Coruche	Santarém	Coruche	Depositrão/distribuição
Intermarché Marinhais	Santarém	Marinhais	Depositrão/distribuição
Intermarché Ourém	Santarém	Ourém	Depositrão/distribuição
Intermarché Torres Novas	Santarém	Torres Novas	Depositrão/distribuição
Intermarché Tramagal	Santarém	Tramagal	Depositrão/distribuição
Jardim de Infância Professor António José Ganhão	Santarém	Benavente	Depositrão
Jardins de Infância - Agrupamento de Escolas Fazendas Almeirim	Santarém	Almeirim	Depositrão
MEO TMN Rio Maior	Santarém	Rio Maior	Distribuição
MEO TMN Santarém	Santarém	Santarém	Distribuição
MEO TMN Torres Novas	Santarém	Torres Novas	Distribuição
Município da Golegã	Santarém	Golegã	Depositrão/Outros
Município de Torres Novas	Santarém	Torres Novas	Depositrão/Outros
Os Mosqueteiros - Base de Alcanena	Santarém	Alcanena	Distribuição
Pingo Doce Abrantes - São Vicente	Santarém	Abrantes	Distribuição
Pingo Doce Almeirim	Santarém	Almeirim	Distribuição
Pingo Doce Benavente	Santarém	Benavente	Distribuição
Pingo Doce Cartaxo	Santarém	Cartaxo	Distribuição
Pingo Doce Chamusca	Santarém	Chamusca	Distribuição
Pingo Doce Coruche	Santarém	Coruche	Distribuição
Pingo Doce Entroncamento	Santarém	Entroncamento	Distribuição
Pingo Doce Rio Maior	Santarém	Rio Maior	Distribuição
Pingo Doce Rio Maior-Taipas	Santarém	Rio Maior	Distribuição
Pingo Doce Samora Correia	Santarém	Samora Correia	Distribuição
Pingo Doce Santarém	Santarém	Santarém	Distribuição
Pingo Doce Santarém - São Domingos	Santarém	Santarém	Distribuição
Pingo Doce Santarém - Srª da Guia	Santarém	Santarém	Distribuição
Pingo Doce Torres Novas - Riachos	Santarém	Torres Novas	Distribuição
Pingo Doce Torres Novas-Andrade Corvo	Santarém	Santarém	Distribuição
Staples Santarém	Santarém	Santarém	Depositrão/distribuição
Triu - Técnicas de Resíduos Industriais e Urbanos, Lda.	Santarém	Samora Correia	CR Privado
WORTEN Abrantes	Santarém	Abrantes	Depositrão/distribuição
WORTEN Almeirim	Santarém	Almeirim	Depositrão/distribuição
WORTEN Cartaxo	Santarém	Cartaxo	Depositrão/distribuição
WORTEN Ourém	Santarém	Ourém	Depositrão/distribuição

Distrito / Região	Distrito/ Região	Locais de Recolha	Tipo
WORTEN Rio Maior	Santarém	Rio Maior	Depositrão/distribuição
WORTEN Samora Correia	Santarém	Samora Correia	Depositrão/distribuição
WORTEN Santarém	Santarém	Santarém	Depositrão/distribuição
WORTEN Tomar	Santarém	Tomar	Depositrão/distribuição
WORTEN Torres Novas	Santarém	Torres Novas	Depositrão/distribuição
DIA Portugal - Armazém Torres Novas	Santarém	Torres Novas	Distribuição
Pingo Doce Barreiro Hiper	Setúbal	Barreiro	Distribuição
Agrupamento de Escolas de Cercal do Alentejo	Setúbal	Cercal do Alentejo	Depositrão
AKI Barreiro	Setúbal	Coina	Distribuição
AKI Montijo	Setúbal	Montijo	Distribuição
AKI Setúbal	Setúbal	Setúbal	Distribuição
ALDIdiscount Supermercados, Lda.	Setúbal	Montijo	Distribuição
Bricomarché Almada	Setúbal	Charneca Caparica	Depositrão/distribuição
Câmara Municipal de Sines	Setúbal	Sines	Depositrão/Outros
Centro Infantil de Setúbal "O Ninho"	Setúbal	Setúbal	Depositrão
Colégio Atlântico	Setúbal	Seixal	Depositrão
Colégio Campo Flores	Setúbal	Almada	Depositrão
Colégio O Cantinho dos Amigos	Setúbal	Seixal	Depositrão
Colégio Parque do Falcão	Setúbal	Seixal	Depositrão
Colégio São Simão School	Setúbal	Brejos de Azeitão	Depositrão
Crescer no Campo - Jardins de Infância Lda.	Setúbal	Pinhal Novo	Depositrão
Decathlon Almada	Setúbal	Almada	Depositrão/distribuição
Decathlon Montijo	Setúbal	Montijo	Depositrão/distribuição
EB 2,3 da Cruz de Pau	Setúbal	Amora	Depositrão
ECO.PATROL, Lda.	Setúbal	Setúbal	CR Privado
Edifício da Direcção Municipal de Urbanismo	Setúbal	Sintra	Depositrão/Outros
El Corte Inglés CL Alcochete	Setúbal	Alcochete	Distribuição
Escola Básica 1º ciclo /Jardim infância do Montalvão	Setúbal	Setúbal	Depositrão
Escola Básica Carlos Ribeiro (antiga EB 2,3 Pinhal de Frades)	Setúbal	Seixal	Depositrão
Escola Básica do Castelo	Setúbal	Sesimbra	Depositrão
Escola Básica do Torrão	Setúbal	Torrão	Depositrão
Escola Básica Elias Garcia	Setúbal	Sobreda	Depositrão
Escola EB 2 D. Pedro Varela	Setúbal	Montijo	Depositrão
Escola EB 2,3 Álvaro Velho	Setúbal	Lavradio	Depositrão

Distrito / Região	Distrito/ Região	Locais de Recolha	Tipo
Escola EB 2,3 Bernardim Ribeiro	Setúbal	Torrão	Depositrão
Escola EB 2,3 de Mouzinho da Silveira (Moita)	Setúbal	Baixa da Banheira	Depositrão
Escola EB 2,3 de Vale de Milhões	Setúbal	Corroios	Depositrão
Escola EB 2,3 Nun'Alvares	Setúbal	Seixal	Depositrão
Escola EB 2,3 Padre Abílio Mendes	Setúbal	Barreiro	Depositrão
Escola EB 2,3/S da Bela Vista	Setúbal	Setúbal	Depositrão
Escola EB1 Nº 8 do Barreiro	Setúbal	Barreiro	Depositrão
Escola EB1 Quinta de Santa Marta	Setúbal	Amora	Depositrão
Escola EB1/JI - Quinta da Cabouca	Setúbal	Seixal	Depositrão
Escola EB1/JI Alto do Moinho	Setúbal	Corroios	Depositrão
Escola EB1/JI de Carvalhal	Setúbal	Grândola	Depositrão
Escola EB1/JI de Melides	Setúbal	Melides	Depositrão
Escola EB1/JI do Pragal	Setúbal	Almada	Depositrão
Escola EB1/JI Feliciano Oleiro	Setúbal	Almada	Depositrão
Escola EB1/JI Nº 2 do Laranjeiro	Setúbal	Almada	Depositrão
Escola EBI Charneca da Caparica	Setúbal	Almada	Depositrão
Escola EBI D. Jorge de Lencastre	Setúbal	Grândola	Depositrão
Escola EBI da Boa Água	Setúbal	Quinta do Conde	Depositrão
Escola Primária Sant'Ana - Externato	Setúbal	Setúbal	Depositrão
Escola Profissional de Desenvolvimento Rural de Grândola	Setúbal	Grândola	Depositrão
Escola Profissional de Educação para o Desenvolvimento - EPED	Setúbal	Monte da Caparica	Depositrão
Escola Profissional de Setúbal	Setúbal	Manteigadas Sul	Depositrão
Escola S/3 de Jorge Peixinho	Setúbal	Montijo	Depositrão
Escola S/3 de Pinhal Novo	Setúbal	Pinhal Novo	Depositrão
Escola S/3 Professor Ruy Luís Gomes	Setúbal	Almada	Depositrão
Escola Sec. Anselmo de Andrade	Setúbal	Almada	Depositrão
Escola Sec. António Inácio da Cruz	Setúbal	Grândola	Depositrão
Escola Sec. D. Manuel Martins	Setúbal	Setúbal	Depositrão
Escola Sec. João de Barros	Setúbal	Corroios	Depositrão
Escola Secundária de Bocage com 3.º Ciclo	Setúbal	Setúbal	Depositrão
Escola Secundária Dr. José Afonso	Setúbal	Seixal	Depositrão
Hipermercado Jumbo de Almada	Setúbal	Almada	Depositrão/distribuição
Hipermercado Jumbo de Coima	Setúbal	Coima	Depositrão/distribuição
Hipermercado Jumbo de Setúbal	Setúbal	Setúbal	Depositrão/distribuição

Distrito / Região	Distrito/ Região	Locais de Recolha	Tipo
Intermarché Alcácer do Sal	Setúbal	Alcácer do Sal	Depositrão/distribuição
Intermarché Alcochete	Setúbal	Alcochete	Depositrão/distribuição
Intermarché Sines	Setúbal	Sines	Depositrão/distribuição
Intermarché Volta da Pedra	Setúbal	Palmela	Depositrão/distribuição
MAKRO Palmela	Setúbal	Palmela	Distribuição
Media Markt Setúbal	Setúbal	Setúbal	Depositrão/distribuição
MEO TMN Almada	Setúbal	Almada	Distribuição
MEO TMN Almada Fórum I	Setúbal	Almada	Distribuição
MEO TMN Almada Fórum II	Setúbal	Almada	Distribuição
MEO TMN Barreiro - Fórum	Setúbal	Barreiro	Distribuição
MEO TMN Montijo - Fórum	Setúbal	Montijo	Distribuição
MEO TMN Santiago do Cacém	Setúbal	Santiago do Cacém	Distribuição
MEO TMN Seixal - RioSul Shopping	Setúbal	Seixal	Distribuição
MEO TMN Setúbal	Setúbal	Setúbal	Distribuição
MEO TMN Setúbal - Loja Cidadão	Setúbal	Setúbal	Distribuição
Município de Alcochete	Setúbal	Alcochete	Depositrão/Outros
Município de Setúbal	Setúbal	Setúbal	Depositrão/Outros
Município de Sines	Setúbal	Sines	Depositrão/Outros
Pingo Doce Alcochete	Setúbal	Alcochete	Distribuição
Pingo Doce Almada 2	Setúbal	Almada	Distribuição
Pingo Doce Azeitão	Setúbal	Azeitão	Distribuição
Pingo Doce Barreiro Forum	Setúbal	Barreiro	Distribuição
Pingo Doce Barreiro Terminal	Setúbal	Barreiro	Distribuição
Pingo Doce Barreiro_Vila Chã	Setúbal	Barreiro	Distribuição
Pingo Doce Capuchos	Setúbal	Costa da Caparica	Distribuição
Pingo Doce Feijó	Setúbal	Feijó	Distribuição
Pingo Doce Laranjeiro	Setúbal	Laranjeiro	Distribuição
Pingo Doce Moita	Setúbal	Moita	Distribuição
Pingo Doce Montijo	Setúbal	Montijo	Distribuição
Pingo Doce Paivas	Setúbal	Paivas	Distribuição
Pingo Doce Parque Luso	Setúbal	Corroios	Distribuição
Pingo Doce Pinhal Novo	Setúbal	Pinhal Novo	Distribuição
Pingo Doce Pragal	Setúbal	Pragal	Distribuição
Pingo Doce Quinta do Conde	Setúbal	Quinta do Conde	Distribuição
Pingo Doce Quinta do Conde_Cova Vidreiros	Setúbal	Quinta do Conde	Distribuição
Pingo Doce Sesimbra	Setúbal	Sesimbra	Distribuição

Distrito / Região	Distrito/ Região	Locais de Recolha	Tipo
Pingo Doce Sesimbra_Carrasqueira	Setúbal	Sesimbra	Distribuição
Pingo Doce Setubal 1	Setúbal	Setúbal	Distribuição
Pingo Doce Setubal 2	Setúbal	Setúbal	Distribuição
Pingo Doce Setúbal_Estrada Cipestres	Setúbal	Setúbal	Distribuição
Pingo Doce Sines	Setúbal	Sines	Distribuição
Pingo Doce Stª Marta Corroios	Setúbal	Stª Marta Corroios	Distribuição
Staples Almada	Setúbal	Almada	Depositário/distribuição
Staples Montijo	Setúbal	Montijo	Depositário/distribuição
Staples Palmela	Setúbal	Quinta do Anjo	Depositário/distribuição
Staples Setúbal	Setúbal	Setúbal	Depositário/distribuição
WORTEN Alhos Vedros	Setúbal	Alhos Vedros	Depositário/distribuição
WORTEN Almada	Setúbal	Almada	Depositário/distribuição
WORTEN Barreiro	Setúbal	Barreiro	Depositário/distribuição
WORTEN Barreiro - Forum	Setúbal	Barreiro	Depositário/distribuição
WORTEN Grandola	Setúbal	Grandola	Depositário/distribuição
WORTEN Moita	Setúbal	Moita	Depositário/distribuição
WORTEN Montijo I	Setúbal	Montijo	Depositário/distribuição
WORTEN Montijo II	Setúbal	Montijo	Depositário/distribuição
WORTEN Palmela	Setúbal	Palmela	Depositário/distribuição
WORTEN Pinhal Novo	Setúbal	Pinhal Novo	Depositário/distribuição
WORTEN Quinta do Conde	Setúbal	Quinta do Conde	Depositário/distribuição
WORTEN Seixal	Setúbal	Seixal	Depositário/distribuição
WORTEN Sesimbra	Setúbal	Sesimbra	Depositário/distribuição
WORTEN Setúbal	Setúbal	Setúbal	Depositário/distribuição
WORTEN Sines	Setúbal	Sines	Depositário/distribuição
Pingo Doce Arcos Valdevez	Viana Castelo	Arcos Valdevez	Distribuição
Pingo Doce Caminha	Viana Castelo	Caminha	Distribuição
Pingo Doce Cerveira	Viana Castelo	Cerveira	Distribuição
Pingo Doce Monção	Viana Castelo	Monção	Distribuição
Pingo Doce Viana Castelo	Viana Castelo	Viana Castelo	Distribuição
AKI Viana do Castelo	Viana do Castelo	Viana do Castelo	Distribuição
Bricomarché Viana do Castelo	Viana do Castelo	Mazarefes	Depositário/distribuição
Centro Educativo da Facha	Viana do Castelo	Ponte de Lima	Depositário
Centro Escolar de Dem	Viana do Castelo	Caminha	Depositário
Centro Infantil da Santa Casa da Misericórdia de Caminha	Viana do Castelo	Caminha	Depositário
Centro Social e Paroquial de Santa	Viana do Castelo	Viana do Castelo	Depositário

Distrito / Região	Distrito/ Região	Locais de Recolha	Tipo
Maria Maior			
Coop. de Ensino Ancorense	Viana do Castelo	Vila Praia de Âncora	Depositrão
Creche e Jardim de Infância Casa do Povo de Lanhelas	Viana do Castelo	Caminha	Depositrão
Escola de Hotelaria e Turismo de Viana do Castelo	Viana do Castelo	Viana do Castelo	Depositrão
Escola EB 2,3 Carteadado Mena	Viana do Castelo	Darque	Depositrão
Escola EB 2,3 de Arcos de Valdevez	Viana do Castelo	Arcos de Valdevez	Depositrão
Escola EB 2,3 de Viana do Castelo	Viana do Castelo	Abelheira - Viana do Castelo	Depositrão
Escola EB 2,3 Dr. Pedro Barbosa	Viana do Castelo	Viana do Castelo	Depositrão
Escola EB 2,3/S de Caminha	Viana do Castelo	Vilarelho	Depositrão
Escola EB 2,3/S Vila Nova da Cerveira	Viana do Castelo	Vila Nova da Cerveira	Depositrão
Escola EB1 de Cruzeiro - Moledo	Viana do Castelo	Moledo	Depositrão
Escola EB1 de Loução - Venade	Viana do Castelo	Caminha	Depositrão
Escola EB1 de Perafita - Lanhelas	Viana do Castelo	Caminha	Depositrão
Escola EB1 de Vilarelho	Viana do Castelo	Vilarelho	Depositrão
Escola EB1/JI Caminha	Viana do Castelo	Caminha	Depositrão
Escola EB1/JI de Vitorino de Piães	Viana do Castelo	Ponte de Lima	Depositrão
Escola EBI de Freixo	Viana do Castelo	Freixo - Ponte de Lima	Depositrão
Escola EBI/JI de Távora	Viana do Castelo	Arcos de Valdevez	Depositrão
Escola Profi. de Agricultura e Desenv. Rural de Ponte de Lima	Viana do Castelo	Ponte de Lima	Depositrão
Escola Profi. do Alto do Minho Interior	Viana do Castelo	Melgaço	Depositrão
ESHOP Arcos Valdevez	Viana do Castelo	Arcos de Valdevez	Distribuição
Externato Maria Auxiliadora	Viana do Castelo	Viana do Castelo	Depositrão
Intermarché Arcos de Valdevez	Viana do Castelo	Arcos de Valdevez	Depositrão/distribuição
Intermarché Ponte de Lima	Viana do Castelo	Ponte de Lima	Depositrão/distribuição
Intermarché Viana do Castelo	Viana do Castelo	Mazarefes	Depositrão/distribuição
MEO TMN Viana do Castelo	Viana do Castelo	Viana do Castelo	Distribuição
Município de Caminha	Viana do Castelo	Vila Praia de Âncora	Depositrão/Outros
RCR - Recuperação e Classificação de Resíduos Unipessoal Lda.	Viana do Castelo	Vila Nova Cerveira	CR Privado
Resulima - Ecocentro Arcos de Valdevez	Viana do Castelo	Arcos de Valdevez	CR Municipal
Resulima - Ecocentro Vila Fria	Viana do Castelo	Vila Nova de Anha	CR Municipal
Staples Viana do Castelo	Viana do Castelo	Viana do Castelo	Depositrão/distribuição
WORTEN Monção	Viana do Castelo	Monção	Depositrão/distribuição
WORTEN Ponte de Lima	Viana do Castelo	Ponte de Lima	Depositrão/distribuição
WORTEN Viana do Castelo	Viana do Castelo	Viana do Castelo	Depositrão/distribuição

Distrito / Região	Distrito/ Região	Locais de Recolha	Tipo
Pingo Doce Viana do Castelo - Portuzelo	Viana do Castelo	Viana do Castelo	Distribuição
Agrup. de Escolas Gomes Monteiro	Vila Real	Boticas	Depositário
Agrupamento de Escolas de Ribeira de Pena	Vila Real	Ribeira de Pena	Depositário
Agrupamento de Escolas Diogo Cão	Vila Real	Vila Real	Depositário
CNE - Junta Regional de Vila Real	Vila Real	Vila Real	Depositário/Outros
EB1 da Samardã	Vila Real	Vila Real	Depositário
EB1 nº 4 Centro Escolar das Árvores	Vila Real	Vila Real	Depositário
Ecomarché Mondim de Basto	Vila Real	Mondim de Bastos	Depositário/distribuição
Ecomarché Vila Pouca de Aguiar	Vila Real	Vila Pouca de Aguiar	Depositário/distribuição
Escola EB1 de Vila Real Nº3 do Corgo	Vila Real	Vila Real	Depositário
Escola EB1 do Prado	Vila Real	Vila Real	Depositário
Escola EB1 Nº 6 de Vila Real	Vila Real	Vila Real	Depositário
Escola EB1 Nº2 de Vila Real	Vila Real	Vila Real	Depositário
Escola EB1 Santa Marta de Penaguião	Vila Real	Santa Marta de Penaguião	Depositário
Escola Secundária Morgado Mateus	Vila Real	Vila Real	Depositário
ESHOP Montalegre	Vila Real	Montalegre	Distribuição
ESHOP Murça	Vila Real	Murça	Distribuição
ESHOP Ribeira de Pena	Vila Real	Ribeira de Pena	Distribuição
ESHOP Valpaços	Vila Real	Valpaços	Distribuição
ESHOP Vila Pouca de Aguiar	Vila Real	Vila Pouca de Aguiar	Distribuição
ESHOP Vila Real	Vila Real	Vila Real	Distribuição
Hipermercado Jumbo de Vila Real	Vila Real	Vila Real	Depositário/distribuição
Intermarché Peso da Régua	Vila Real	Godim	Depositário/distribuição
Jardim de Infância de S. Pedro	Vila Real	Vila Real	Depositário
MEO TMN Chaves	Vila Real	Chaves	Distribuição
MEO TMN Vila Real - Dolce Vita	Vila Real	Vila Real	Distribuição
Pingo Doce Chaves	Vila Real	Chaves	Distribuição
Pingo Doce Peso da Régua	Vila Real	Peso da Régua	Distribuição
Pingo Doce Vila Real _ Miguel Torga	Vila Real	Vila Real	Distribuição
Pingo Doce Vila Real _ Santa Isabel	Vila Real	Santa Isabel	Distribuição
Resinorte - Ecocentro Boticas	Vila Real	Boticas	CR Municipal
Resinorte - Ecocentro Celorico Basto	Vila Real	Celorico de Basto	CR Municipal
WORTEN Chaves	Vila Real	Chaves	Depositário/distribuição
WORTEN Peso da Régua	Vila Real	Peso da Régua	Depositário/distribuição
WORTEN Vila Real	Vila Real	Vila Real	Depositário/distribuição

Distrito / Região	Distrito/ Região	Locais de Recolha	Tipo
Agrupamento de Escolas de Vila Nova de Paiva	Viseu	Vila Nova de Paiva	Depositrão
AKI Viseu	Viseu	Viseu	Distribuição
Centro Escolar de Resende	Viseu	Resende	Depositrão
Ecobeirão - Ecocentro Carregal do Sal	Viseu	Carregal do Sal	CR Municipal
Ecobeirão - Ecocentro Castro de Aire	Viseu	Castro de Aire	CR Municipal
Ecobeirão - Ecocentro Mangualde	Viseu	Mangualde	CR Municipal
Ecobeirão - Ecocentro Mortágua	Viseu	Mortágua	CR Municipal
Ecobeirão - Ecocentro Nelas	Viseu	Nelas	CR Municipal
Ecobeirão - Ecocentro Oliveira de Frades	Viseu	Oliveira de Frades	CR Municipal
Ecobeirão - Ecocentro Penalva do Castelo	Viseu	Penalva do Castelo	CR Municipal
Ecobeirão - Ecocentro S. Pedro do Sul	Viseu	S. Pedro do Sul	CR Municipal
Ecobeirão - Ecocentro Santa Comba Dão	Viseu	Santa Comba Dão	CR Municipal
Ecobeirão - Ecocentro Sátão	Viseu	Sátão	CR Municipal
Ecobeirão - Ecocentro Tábua	Viseu	Tábua	CR Municipal
Ecobeirão - Ecocentro Tondela	Viseu	Tondela	CR Municipal
Ecobeirão - Ecocentro Vila Nova de Paiva	Viseu	Vila Nova de Paiva	CR Municipal
Ecobeirão - Ecocentro Viseu	Viseu	Viseu	CR Municipal
Ecobeirão - Ecocentro Vouzela	Viseu	Vouzela	CR Municipal
Ecomarché Moimenta da Beira	Viseu	Moimenta da Beira	Depositrão/distribuição
Ecomarché Mortágua	Viseu	Mortágua	Depositrão/distribuição
Ecomarché Penalva do Castelo	Viseu	Penalva do Castelo	Depositrão/distribuição
Escola Básica Dr. Fortunato de Almeida	Viseu	Nelas	Depositrão
Escola Básica e Secundária de Penalva do Castelo	Viseu	Penalva do Castelo	Depositrão
Escola de Hotelaria e Turismo do Douro - Lamego	Viseu	Lamego	Depositrão
Escola EB 2,3 de Mundão	Viseu	Mundão	Depositrão
Escola EB 2,3 General Serpa Pinto	Viseu	Cinfães	Depositrão
Escola EB 2,3/ Eng. Dionísio A. Cunha	Viseu	Nelas	Depositrão
Escola EB 2,3/S De São João da Pesqueira	Viseu	S. João da Pesqueira	Depositrão
Escola EB 2,3/S de Tarouca Dr. José Leite Vasconcelos	Viseu	Tarouca	Depositrão
Escola EB1,2 João de Barros	Viseu	Viseu	Depositrão
Escola EBI/S Jean Piaget	Viseu	Vila Nova do Campo	Depositrão
Escola Sec. D. Egas Moniz - Resende	Viseu	Resende	Depositrão
Escola Secundária com 3.º Ciclo de S.	Viseu	São Pedro do Sul	Depositrão

Distrito / Região	Distrito/ Região	Locais de Recolha	Tipo
Pedro do Sul			
ESHOP Campo Besteiros	Viseu	Campo Besteiros	Distribuição
ESHOP Mangualde	Viseu	Mangualde	Distribuição
ESHOP Oliveira Frades	Viseu	Oliveira de Frades	Distribuição
ESHOP Penalva Castelo	Viseu	Penalva do Castelo	Distribuição
ESHOP Viseu	Viseu	Viseu	Distribuição
Hipermercado Jumbo de Viseu	Viseu	Viseu	Depositrão/distribuição
Intermarché Cinfães	Viseu	Cinfães	Depositrão/distribuição
Intermarché Oliveira de Frades	Viseu	Oliveira de Frades	Depositrão/distribuição
Intermarché S. Pedro do Sul	Viseu	S. Pedro do Sul	Depositrão/distribuição
Intermarché Sátão	Viseu	Sátão	Depositrão/distribuição
Intermarché Seia	Viseu	S. Romão-Seia	Depositrão/distribuição
Intermarché Tondela	Viseu	Tondela	Depositrão/distribuição
Intermarché Viseu	Viseu	Viseu	Depositrão/distribuição
Jardim das Sementinhas	Viseu	Viseu	Depositrão
MEO TMN Viseu - Loja Cidadão	Viseu	Viseu	Distribuição
MEO TMN Viseu - Palácio do Gelo	Viseu	Viseu	Distribuição
MEO TMN Viseu -Continente	Viseu	Viseu	Distribuição
Pingo Doce Carregal do Sal	Viseu	Carregal do Sal	Distribuição
Pingo Doce Lamego	Viseu	Lamego	Distribuição
Pingo Doce Mangualde	Viseu	Mangualde	Distribuição
Pingo Doce Nelas	Viseu	Nelas	Distribuição
Pingo Doce Oliveira de Frades	Viseu	Oliveira de Frades	Distribuição
Pingo Doce Tondela	Viseu	Tondela	Distribuição
Pingo Doce Viseu _ Fórum	Viseu	Viseu	Distribuição
Pingo Doce Viseu _ Mendonça	Viseu	Mendonça	Distribuição
Resinorte - Ecocentro Bigorne	Viseu	Lamego	CR Municipal
Resinorte - Ecocentro de Cinfães	Viseu	Cinfães	CR Municipal
Resinorte - Ecocentro de Moimenta da Beira	Viseu	Moimenta da Beira	CR Municipal
Staples Viseu	Viseu	Viseu	Depositrão/distribuição
WORTEN Lamego	Viseu	Lamego	Depositrão/distribuição
WORTEN Mangualde	Viseu	Mangualde	Depositrão/distribuição
WORTEN Viseu	Viseu	Viseu	Depositrão/distribuição
Pingo Doce Viseu Abraveses	Viseu	Viseu	Distribuição

